

บทนำ

ข้อมูลสารสนเทศทางการศึกษา เป็นเครื่องมือที่สำคัญในการบริหารงาน และการวางแผน พัฒนาการจัดการศึกษา ซึ่งสำนักงานเขตพื้นที่การศึกษาประถมศึกษาเลยเขต 2 เป็นหน่วยงานที่มีภารกิจสำคัญในการจัดการศึกษาขั้นพื้นฐานในพื้นที่บริการ ในการดำเนินการดังกล่าวต้องอาศัยข้อมูลสารสนเทศเป็นเครื่องมือประกอบการพิจารณาตัดสินใจในการกำหนดนโยบายและวางแผนพัฒนาการจัดการศึกษา

ดังนั้น สำนักงานเขตพื้นที่การศึกษาประถมศึกษาเลย เขต 2 จึงได้จัดทำเอกสาร“สารสนเทศทางการศึกษา ปีการศึกษา 2559”ฉบับนี้ขึ้น โดยได้รวบรวมข้อมูลพื้นฐานที่สำคัญและจำเป็นต่อการวางแผนพัฒนาการศึกษาในทุกระดับที่จะนำไปสู่การพัฒนาการบริหารจัดการศึกษาให้มีคุณภาพต่อไป

วัตถุประสงค์

เพื่อใช้เป็นข้อมูลในการจัดการศึกษา จัดทำแผนพัฒนาคุณภาพการศึกษา แผนปฏิบัติการประจำปีการจัดตั้งและจัดสรรงบประมาณการพัฒนาการศึกษาในระดับโรงเรียนระดับเขตพื้นที่การศึกษา ระดับจังหวัดและระดับประเทศ ตลอดจนเพื่องานวิจัยทางการศึกษา

ขอบเขตการเก็บรวบรวมข้อมูล

เก็บรวบรวมข้อมูลด้านนักเรียน บุคลากร และอื่น ๆ จากโรงเรียนในสังกัดสำนักงานเขตพื้นที่การศึกษาประถมศึกษาเลย เขต 2 จำนวน 160โรงเรียนและข้อมูลจากสถานศึกษาสังกัดอื่นในเขตพื้นที่บริการโดยใช้วันที่ 10 มิถุนายน 2559 เป็นวันสำรวจข้อมูล

การเก็บรวบรวมข้อมูล

เก็บรวบรวมข้อมูลจากแบบสำรวจข้อมูลตามแบบของสำนักงานคณะกรรมการการศึกษาขั้นพื้นฐาน โดยใช้ระบบการจัดเก็บข้อมูลที่1สำนักงานคณะกรรมการการศึกษาขั้นพื้นฐานพัฒนาขึ้น คือ ระบบสารสนเทศเพื่อการบริหารการศึกษา (Education Management Information System : EMIS)และระบบข้อมูลนักเรียนรายบุคคลData Management Center 2016 (DMC) โดยทางโรงเรียนเป็นผู้ดำเนินการกรอกข้อมูลเบื้องต้นทั้งหมด สำนักงานเขตพื้นที่การศึกษาประถมศึกษาเลยเขต2 เป็นผู้รวบรวมและประมวลผลเป็นภาพรวมระดับเขตพื้นที่การศึกษา รวมทั้งจัดทำเป็นรูปเล่ม

คำนิยามศัพท์

1. ข้อมูล 10 มิ.ย. 2559 คือ วันสำรวจข้อมูล ณ วันที่ 10 มิถุนายน 2559
2. โรงเรียน หมายถึง โรงเรียนในสังกัดสำนักงานเขตพื้นที่การศึกษาประถมศึกษาเลย เขต 2
3. ระดับการสอน มี 4 ระดับ คือ

- ระดับปฐมวัย	หมายถึง	ชั้นอนุบาล 1 หรืออนุบาล 2
- ระดับประถมศึกษา	หมายถึง	ชั้นประถมศึกษาปีที่ 1 ถึงชั้นประถมศึกษาปีที่ 6
- ระดับมัธยมศึกษาตอนต้น	หมายถึง	ชั้นมัธยมศึกษาปีที่ 1 ถึงชั้นมัธยมศึกษาปีที่ 3
- ระดับมัธยมศึกษาตอนปลาย	หมายถึง	ชั้นมัธยมศึกษาปีที่ 4 ถึงชั้นมัธยมศึกษาปีที่ 6
4. ขนาดโรงเรียน หมายถึง การจัดขนาดของโรงเรียน โดยใช้จำนวนนักเรียนเป็นตัวกำหนดแบ่งเป็น 4 ขนาด ดังนี้

ขนาดที่ 1 โรงเรียนขนาดเล็ก	มีจำนวนนักเรียนตั้งแต่	1-120 คน
ขนาดที่ 2 โรงเรียนขนาดกลาง	มีจำนวนนักเรียนตั้งแต่	121-600 คน
ขนาดที่ 3 โรงเรียนขนาดใหญ่	มีจำนวนนักเรียนตั้งแต่	601-1,500 คน
ขนาดที่ 4 โรงเรียนขนาดใหญ่พิเศษ	มีจำนวนนักเรียนตั้งแต่	1,501 คน ขึ้นไป
5. ห้องเรียน หมายถึง ห้องที่โรงเรียนเป็นผู้กำหนดในการจัดชั้นเรียนตามความเหมาะสม ซึ่งมีเกณฑ์ ในแผนการจัดชั้นเรียนได้กำหนดการจัดห้องเรียน ดังนี้

- ระดับปฐมวัย จำนวนนักเรียน 30 คน	จัดห้องเรียนได้ 1 ห้องเรียน
- ระดับประถมศึกษาและมัธยมศึกษา จำนวนนักเรียน 40 คน	จัดห้องเรียนได้ 1 ห้องเรียน
6. โรงเรียนเอกชน หมายถึง โรงเรียนสังกัดสำนักงานคณะกรรมการส่งเสริมการศึกษาเอกชนที่อยู่ในเขตพื้นที่บริการของสำนักงานเขตพื้นที่การศึกษาประถมศึกษาเลย เขต 2
7. โรงเรียนสังกัดองค์กรปกครองส่วนท้องถิ่น หมายถึง โรงเรียนสังกัดองค์กรบริหารส่วนตำบล เทศบาล องค์การบริหารส่วนจังหวัดและองค์กรปกครองส่วนท้องถิ่นรูปแบบพิเศษ
8. โรงเรียนสังกัดกองกำกับการตำรวจตระเวนชายแดน หมายถึง โรงเรียนที่ได้รับการอนุมัติให้จัดตั้งโรงเรียนจากกองบัญชาการตำรวจตระเวนชายแดน
9. โรงเรียนสังกัดพระปริยัติธรรม หมายถึง โรงเรียนที่ได้รับการอนุมัติให้จัดตั้ง โรงเรียนจากสำนักงานพระพุทธศาสนา
10. ข้าราชการครู หมายถึง ข้าราชการครูที่ปฏิบัติหน้าที่ในโรงเรียนที่มีตัวตนจริง นับรวมทั้งครูที่มาช่วยราชการ แต่ ไม่นับรวมข้าราชการครูที่ไปช่วยราชการหรือลาไปศึกษาต่อ
11. พนักงานราชการ หมายถึง บุคคลซึ่งได้รับการจ้างตามสัญญาจ้างโดยได้รับค่าตอบแทนจากงบประมาณของส่วนราชการ เพื่อเป็นพนักงานของรัฐในการปฏิบัติงานให้กับส่วนราชการ
12. ครูอัตราจ้าง หมายถึง ลูกจ้างที่จ้างชั่วคราวปฏิบัติหน้าที่ในการสอน ด้วยเงินงบประมาณของทางราชการ
13. ลูกจ้างชั่วคราว หมายถึง ลูกจ้างที่จ้างชั่วคราวด้วยเงินงบประมาณของทางราชการ

ข้อมูลทั่วไป

สภาพทั่วไป

จังหวัดเลยเป็นจังหวัดที่อยู่ทางตอนเหนือสุดของภาคตะวันออกเฉียงเหนือติดต่อกับภาคเหนือที่จังหวัดเพชรบูรณ์พิษณุโลกมีแม่น้ำเหืองกันเป็นเขตแดนกับฝั่งขวาของแม่น้ำโขงที่แขวงไซยะบุรีมีแม่น้ำโขงกันเป็นเขตแดนกับฝั่งซ้ายแม่น้ำโขงที่เป็นแขวงเวียงจันทน์ประเทศสาธารณรัฐประชาธิปไตยประชาชนลาว จังหวัดเลยอยู่ห่างจากกรุงเทพมหานครประมาณ 520 กม. มีพื้นที่ 11,426.612 ตร.กม.

การปกครอง

จังหวัดเลยแบ่งการปกครองเป็น 14 อำเภอ โดยได้แบ่งเขตพื้นที่การศึกษาประถมศึกษาออกเป็น 3 เขตและ 1 สำนักงานเขตพื้นที่การศึกษามัธยมศึกษา ดังนี้

ตารางที่ 1 ตารางจำแนกเขตพื้นที่การศึกษาตามรายอำเภอ

เขตพื้นที่การศึกษา ประถมศึกษาเลย เขต 1	เขตพื้นที่การศึกษาประถมศึกษา เลย เขต 2	เขตพื้นที่การศึกษาประถมศึกษา เลย เขต 2
อำเภอเมืองเลย	อำเภอวังสะพุง	อำเภอด่านซ้าย
อำเภอปากชม	อำเภอภูกระดึง	อำเภอนาแห้ว
อำเภอเชียงคาน	อำเภอภูหลวง	อำเภอภูเรือ
อำเภอท่าลี่	อำเภอผาขาว	
อำเภอนาดัง	อำเภอเอราวัณ	
	อำเภอหนองหิน	
สำนักงานเขตพื้นที่การศึกษามัธยมศึกษา เขต 19 (เลย – หนองบัวลำภู)		

ตารางที่ 2 ข้อมูลอำเภอในเขตบริการ สำนักงานเขตพื้นที่การศึกษาประถมศึกษาเลย เขต 2

อำเภอ	พื้นที่ (ตร.กม.)	ระยะทางถึงจังหวัด เลย	จำนวนประชากร
วังสะพุง	1,144.75	22	99,724
ภูกระดึง	709.00	74	26,545
ภูหลวง	594.80	50	24,691
ผาขาว	463.00	63	31,037
เอราวัณ	261.00	42	34,704
หนองหิน	435.00	47	20,204

* ข้อมูลจาก www.dopa.go.th ณ เดือนมิถุนายน 2559

ตารางที่ 3 ข้อมูลโรงเรียนสังกัด สำนักงานเขตพื้นที่การศึกษาประถมศึกษาเลย เขต 2

โรงเรียน	ที่ตั้ง			ผู้บริหาร
	หมู่บ้าน	ตำบล	อำเภอ	
บ้านนาข้าแซง	หมู่ 5 บ้านนาข้าแซง	เขาหลวง	วังสะพุง	นายสุวรรณ ชันคำ
บ้านห้วยผุก	หมู่ 1 บ้านบ้านห้วยผุก	เขาหลวง	วังสะพุง	นายกิตติภณ ธารเจริญ
บ้านนาหลวงยางเดี่ยว	หมู่ 9 บ้านนาหลวง	เขาหลวง	วังสะพุง	นายเสรี พิลา
บ้านขอนแก่นโนนสวรรค์	หมู่ 7 บ้านขอนแก่น	เขาหลวง	วังสะพุง	ว่าที่ร้อยตรีมานิต พันธุ์โอกาส
บ้านน้ำทบ	หมู่ 8 บ้านน้ำทบ	เขาหลวง	วังสะพุง	นายบุญสูง บุขบา
บ้านแก่งหินกกระทอน	หมู่ 4 บ้านแก่งหิน	เขาหลวง	วังสะพุง	นายเสรี บุตรระมี
บ้านขอนแก่น	หมู่ 9 บ้านขอนแก่น	โคกขมิ้น	วังสะพุง	นายเกียรติชัย ฝูมมาตย์
บ้านป่าบง	หมู่ 10 บ้านป่าบง	โคกขมิ้น	วังสะพุง	นายบุญเลี้ยง สุวรรณสนธิ์
บ้านโคกขมิ้น	หมู่ 13 บ้านนิกรสุข	โคกขมิ้น	วังสะพุง	นายสมพงษ์ สุริยะ
บ้านหินแก้ง	หมู่ 17 บ้านหินแก้งพัฒนา	โคกขมิ้น	วังสะพุง	นายฐปนัท แก้วเกษศรี
บ้านลาด	หมู่ 7 บ้านลาด	โคกขมิ้น	วังสะพุง	นายยุทธพงศ์ แสนพันศิริ
บ้านกุดลั่นน้อยศิรี	หมู่ 15 บ้านน้อยศิรี	โคกขมิ้น	วังสะพุง	นายสุราษฎร์ ยอดพุทธ
บ้านโคกสว่างป่าไม้งาม	หมู่ 6 บ้านบ้านโคกสว่าง	โคกขมิ้น	วังสะพุง	นางสาวอุติพัฒน์ สดางค์จันทร์
บ้านข่านก๊กิบ	หมู่ 8 บ้านโนนสว่าง	โคกขมิ้น	วังสะพุง	นางสาวนันทยา เสาวโมกษ์
ชุมชนบ้านทรายขาว	หมู่ 5 บ้านทรายขาว	ทรายขาว	วังสะพุง	ว่าที่ร้อยตรีเสถียร พงฺกตน
บ้านนาวิ้ว	หมู่ 16 บ้านนาวิ้วพัฒนา	ทรายขาว	วังสะพุง	นายประสาร เรืองใส่อง
บ้านโพงาม	หมู่ 3 บ้านบ้านโพงาม	ทรายขาว	วังสะพุง	นายโยธิน ฝูยพันธ์
บ้านบุงค้อ	หมู่ 1 บ้านบ้านบุงค้อ	ทรายขาว	วังสะพุง	นายสมพร ศรีนรินทร์
บ้านกกซ้อ	หมู่ 4 บ้านบ้านกกซ้อ	ทรายขาว	วังสะพุง	นายทวีศิลป์ ฝิวบาง
บ้านเหวอปากห้วยกุดต่อเรือ	หมู่ 13 บ้านบ้านปากห้วย	ทรายขาว	วังสะพุง	นางจงกิต บุตรเต
บ้านโพหนอง	หมู่ 9 บ้านบ้านโพหนอง	ทรายขาว	วังสะพุง	นายธงชัย ดอนกลยา
บ้านน้ำค้อ	หมู่ 12 บ้านบ้านน้ำค้อ	ทรายขาว	วังสะพุง	นางสาวพิชญากัศ สายปัญญา
บ้านบุงตาข่าย	หมู่ 2 บ้านบุงตาข่าย	ปากปวน	วังสะพุง	นายนิคม ลีกระจำง
บ้านกุดโจ่งวังเดือ	หมู่ 9 บ้านกุดโจ่ง	ปากปวน	วังสะพุง	นายมีชัย โสกันทัต
บ้านปากปวน	หมู่ 11 บ้านปากปวน	ปากปวน	วังสะพุง	นายอำนาจ ดอนอ่อนเบา
บ้านวังแท่น	หมู่ 15 บ้านศรีสุวรรณ	ผาน้อย	วังสะพุง	นางวานาไพร ยอดพุทธ
บ้านผาน้อย	หมู่ 1 บ้านบ้านผาน้อย	ผาน้อย	วังสะพุง	นายวิโรจน์ หมอแสน

โรงเรียน	ที่ตั้ง			ผู้บริหาร
	หมู่บ้าน	ตำบล	อำเภอ	
บ้านหนองขาม	หมู่ 18 บ้านบ้านโนนงาม	ผาน้อย	วังสะพุง	นางธัญวลัย อุทาทิน
บ้านโคกแฝก	หมู่ 7 บ้านโคกแฝก	ผาน้อย	วังสะพุง	นายอนุชิต พิลา
บ้านกุดแก	หมู่ 12 บ้านศรีสงคราม	ผาน้อย	วังสะพุง	นายสุรสิทธิ์ จันทร์สะอาด
บ้านโนน	หมู่ 9 บ้านโนน	ผาน้อย	วังสะพุง	นายวิจิตร สุพรม
บ้านโนนกกจาน	หมู่ 8 บ้านโนนกกจาน	ผาน้อย	วังสะพุง	ว่าที่ ร.ต.บุญเหลือ มุ่งต่อม
บ้านโคกมน	หมู่ 6 บ้านโคกมน	ผาน้อย	วังสะพุง	นายสมพร ไชยแสง
บ้านนาแก	หมู่ 5 บ้านผาบึง	ผาบึง	วังสะพุง	นายละเมย สิมมาสุด
บ้านกกเกลี้ยง	หมู่ 4 บ้านกกเกลี้ยง	ผาบึง	วังสะพุง	นายทองเรียน ประเสริฐ
บ้านนาอ้อเลิศ	หมู่ 7 บ้านนาอ้อเลิศ	วังสะพุง	วังสะพุง	นายอาคม โอชาอัมพวัน
ชมชนวังสะพุง	หมู่ 10 บ้านศรีบุญเรือง	วังสะพุง	วังสะพุง	นายศักดิ์ดา พุทขาคำ
บ้านวังสะพุง	หมู่ 3 บ้านบุ่งผักก้าม	วังสะพุง	วังสะพุง	นายณสรวง ก้อนวิมล
บ้านน้ำอ้อมเล่า	หมู่ 1 บ้านน้ำอ้อม	วังสะพุง	วังสะพุง	นายสิริพงษ์ นามวงษ์
บ้านห้วยทรายคำ	หมู่ 7 บ้านห้วยทรายคำ	ศรีสงคราม	วังสะพุง	นายฉลอง จำปาสม
บ้านโนนสว่าง	หมู่ 3 บ้านโนนสว่าง	ศรีสงคราม	วังสะพุง	นายพิทยากร สุนทองท้าว
บ้านดงน้อยโคกหนองแก	หมู่ 8 บ้านดงน้อย	ศรีสงคราม	วังสะพุง	นายสาคร แก้วศาลาภูมิ
บ้านเล่า	หมู่ 3 บ้านเล่า	หนองจั่ว	วังสะพุง	นายสุภาพ จันทิห์ล้ำ
บ้านกกบก	หมู่ 5 บ้านกกบก	หนองจั่ว	วังสะพุง	นายสาคร ภัคมี
บ้านน้ำจันทร์	หมู่ 4 บ้านน้ำจันทร์	หนองจั่ว	วังสะพุง	นายณรงค์ อินทรง (รักษาการ)
เจียรวนนท้อทิศ 4 (บ้านหนองหญ้าปล้อง)	หมู่ 6 บ้านหนองหญ้าปล้อง	หนองจั่ว	วังสะพุง	นายประกิต สิงห์ทอง
บ้านหมากแข้งกกกอก	หมู่ 9 บ้านหมากแข้งกกกอก	หนองจั่ว	วังสะพุง	นายศิลปกร น้อมในธรรม
บ้านหนองจั่วเหล่าแปน	หมู่ 1 บ้านหนองจั่ว	หนองจั่ว	วังสะพุง	นายเงิน บุตรดีมี
บ้านวังไทรโนนสมบูรณ์	หมู่ 4 บ้านบ้านวังไทร	หนองหญ้าปล้อง	วังสะพุง	นายวิรัตน์ พันยา
บ้านหนองนอ	หมู่ 9 บ้านหนองนอ	หนองหญ้าปล้อง	วังสะพุง	นายชัยชาญ เชื้อบุญมี (รักษาการ)
บ้านหนองป่าดฟาน	หมู่ 2 บ้านหนองป่าดฟาน	หนองหญ้าปล้อง	วังสะพุง	นางบุญยวีร์ นาราชภูมิ
บ้านศรีอุบลพัฒนา	หมู่ 6 บ้านศรีอุบลพัฒนา	หนองหญ้าปล้อง	วังสะพุง	นายสนิท ไชยวัน
บ้านบึงสวรรค์	หมู่ 7 บ้านบึงสวรรค์	หนองหญ้าปล้อง	วังสะพุง	นายแหลมทอง หามณี

โรงเรียน	ที่ตั้ง			ผู้บริหาร
	หมู่บ้าน	ตำบล	อำเภอ	
บ้านนาดอกไม้ มิตรภาพ ที่ 120๓	หมู่ 13 บ้านนาดอกไม้ ๓	หนองหญ้า ปล้อง	วังสะพุง	นายสงกรานต์ ธรรมกุล
บ้านเหมืองแบ่ง	หมู่ 3 บ้านเหมืองแบ่ง	หนองหญ้า ปล้อง	วังสะพุง	นายพิเศษ คำดี
บ้านวังกกเตือ	หมู่ 5 บ้านวังกกเตือ	หนองหญ้า ปล้อง	วังสะพุง	นายประสภารัตน์ นาถ้ำพลอย
ชุมชนบ้านผานกเค้า	หมู่ 1 บ้านผานกเค้า	ผานกเค้า	ภูกระดึง	นายพิทยา แสงสว่าง
บ้านห้วยส้มใต้	หมู่ 7 บ้านห้วยส้มใต้	ผานกเค้า	ภูกระดึง	นายระชัย ศรีมันตะ
บ้านช่องฝาง	หมู่ 5 บ้านช่องฝาง	ผานกเค้า	ภูกระดึง	นายมนต์เกียรติ์ ราชวัง (รักษาการ)
บ้านศรีรักษา	หมู่ 6 บ้านบ้านศรีรักษา	ผานกเค้า	ภูกระดึง	นายพานิช เครือสุข
บ้านวังลานวังทอง	หมู่ 14 บ้านวังทอง	ผานกเค้า	ภูกระดึง	นายมนต์ชัย ลีวงศ์ศักดิ์
บ้านห้วยหมาก	หมู่ 9 บ้านห้วยหมาก	ผานกเค้า	ภูกระดึง	นางสาวกัญญาตา เย็นรัตน์
บ้านผาสามยอด	หมู่ 4 บ้านผาสามยอด	ผานกเค้า	ภูกระดึง	ว่าที่ร้อยตรีเผด็จ ขุนนใหญ่
บ้านชำไฮ	หมู่ 10 บ้านชำไฮ	ผานกเค้า	ภูกระดึง	นายสุรวุฒิ บุตรธนู
บ้านปวนพุ	หมู่ 1 บ้านบ้านปวนพุ	ปวนพุ	หนองหิน	นายศักดิ์สิทธิ์ โพศาล
บ้านเหล่าใหญ่	หมู่ 2 บ้านบ้านเหล่าใหญ่	ปวนพุ	หนองหิน	นายสุภาพ สารโกศา
บ้านหนองหมากแก้ว	หมู่ 6 บ้านหนองหมากแก้ว	ปวนพุ	หนองหิน	นายวินัย ไชยราช
บ้านผาหวาย	หมู่ 3 บ้านผาหวาย	ปวนพุ	หนองหิน	นายบุญธรรม คำมา (รักษาการ)
บ้านสวนหอมผางาม	หมู่ 10 บ้านผางาม	ปวนพุ	หนองหิน	นายยุทธพงษ์ พรหมดี
บ้านสงป่าเปลือย	หมู่ 6 บ้านสงป่าเปลือย	ภูกระดึง	ภูกระดึง	นางสาวภาวนา กาละพันธ์
อนุบาลชุมชนภูกระดึง	หมู่ 8 บ้านภูกระดึง	ภูกระดึง	ภูกระดึง	นายพีรพล เพ็งหาพันธ์
บ้านทุ่งใหญ่	หมู่ 1 บ้านบ้านทุ่งใหญ่	ภูกระดึง	ภูกระดึง	นายไยอิน สกุลเดช
บ้านหนองตุมท่ายาง	หมู่ 10 บ้านท่ายาง	ภูกระดึง	ภูกระดึง	นายชัยณภัทร์ กุลครองชัยฉิ่ง
ไทยรัฐวิทยา 49 (บ้านวงเวียน)	หมู่ 3 บ้านวงเวียน	ภูกระดึง	ภูกระดึง	นายสาโรจน์ เกื้อแก้ว
บ้านนายาง	หมู่ 5 บ้านนายางใต้	ภูกระดึง	ภูกระดึง	นายฉัตรพล สอนเสริม
บ้านห้วยคมะ	หมู่ 2 บ้านห้วยคมะ	ภูกระดึง	ภูกระดึง	นายไสว พรหมเวียง

โรงเรียน	ที่ตั้ง			ผู้บริหาร
	หมู่บ้าน	ตำบล	อำเภอ	
บ้านร่องป่าไผ่	หมู่ 7 บ้านบ้านร่องป่าไผ่	หนองหิน	หนองหิน	นางวิมลวรรณ นัคตะยาย (รักษาการ)
บ้านตาต่า	หมู่ 2 บ้านน้อยสามัคคี	ตาต่า	หนองหิน	นายสุวัฒน์ ศรีจันทวงศ์
บ้านไร่พวย มิตรภาพ ที่ 18	หมู่ 4 บ้านไร่พวยมิตรภาพ ที่ 18	ตาต่า	หนองหิน	นายบุญช่วย ธีรวิฑูล
บ้านโคกใหญ่	หมู่ 3 บ้านโคกใหญ่	ตาต่า	หนองหิน	นางบุญธรรม रामศิริ (รักษาการ)
บ้านห้วยไผ่เหนือ	หมู่ 8 บ้านห้วยไผ่เหนือ	ปวนพุก	หนองหิน	นายถนอม ล่ามสมบัติ (รักษาการ)
บ้านห้วยเป่าเหนือ	หมู่ 7 บ้านห้วยเป่า	ปวนพุก	หนองหิน	นางสาวสุพรพิศ คมขำ
บ้านห้วยเตื่อน้อย	หมู่ 5 บ้านห้วยเตื่อน้อย	ปวนพุก	หนองหิน	นายจักรภัทร จำปาอ่อน
บ้านภูทองลานมัน หลัก 160	หมู่ 10 บ้านหลัก160	หนองหิน	หนองหิน	นายจักรินทร ชัยยันต์
ชุมชนหนองหิน	หมู่ 5 บ้านน้ำใส	หนองหิน	หนองหิน	นายประสิทธิ์ ลุนใต้
บ้านห้วยไผ่ใต้	หมู่ 6 บ้านห้วยไผ่ใต้	หนองหิน	หนองหิน	นายทรงยศ ศิลาคุดมกิจ
บ้านห้วยเตือโคกสว่าง	หมู่ 8 บ้านห้วยเตือ	หนองหิน	หนองหิน	นางวิไลรัตน์ คุณทะวงษ์ (รักษาการ)
บ้านไร่ศรีอุบล	หมู่ 3 บ้านไร่ศรีอุบล	หนองหิน	หนองหิน	นายธิตีพัชร มาลา
บ้านนาแปน	หมู่ 15 บ้านนาแปน	ศรีฐาน	ภูกระดึง	นายภัทรวรรณ ธนาสันติติสรณ์
บ้านนาโก	หมู่ 6 บ้านนาโก	ศรีฐาน	ภูกระดึง	นายอิสระ ไชยปราบ
บ้านน่าน้อยแสนสุข	หมู่ 7 บ้านน่าน้อย	ศรีฐาน	ภูกระดึง	นางศิริภรณ์ ไชยปราบ
บ้านพองหนีบ	หมู่ 5 บ้านพองหนีบ	ศรีฐาน	ภูกระดึง	นายศราวุธ ชนะสิทธิ์ (รักษาการ)
บ้านอีเล็ด	หมู่ 13 บ้านอีเล็ด	ศรีฐาน	ภูกระดึง	นายเด่นพงษ์ พลฉวี
บ้านวังยาง	หมู่ 4 บ้านวังยาง	ศรีฐาน	ภูกระดึง	นายดุสิต สาที (รักษาการ)
บ้านห้วยไผ่	หมู่ 10 บ้านห้วยไผ่	ห้วยส้ม	ภูกระดึง	นายสมชาย เรืองแสง
บ้านข่าบ่าง	หมู่ 5 บ้านข่าบ่าง			นายธีระศักดิ์ โสณะชัย
บ้านผาซ้อง	หมู่ 7 บ้านผาซ้อง	ห้วยส้ม	ภูกระดึง	นางชูดานันท์ ภูมิกระจาย (รักษาการ)
บ้านห้วยส้ม	หมู่ 1 บ้านห้วยส้ม	ห้วยส้ม	ภูกระดึง	นายสมิง ไสยันต์

โรงเรียน	ที่ตั้ง			ผู้บริหาร
	หมู่บ้าน	ตำบล	อำเภอ	
บ้านแก่งศรีภูมิ	หมู่ 4 บ้านใหม่พัฒนา	แก่งศรีภูมิ	ภูหลวง	นายสุวัฒน์ หอมสมบัติ
บ้านนาดินดำ	หมู่ 5 บ้านนาดินดำ	แก่งศรีภูมิ	ภูหลวง	นายบุญเรือง พันสอน
บ้านสวนปอ	หมู่ 8 บ้านหนองซอนแก่น	แก่งศรีภูมิ	ภูหลวง	นายสหสุภา แฉงน้อย
บ้านหนองบัว	หมู่ 4 บ้านศรีอุบล	ภูหอ	ภูหลวง	นายชาติชาย บุญตาสุทธิ
บ้านหนองเขียด (เกษตรศาสตร์อนุสรณ์12)	หมู่ 6 บ้านหนองเขียด	ภูหอ	ภูหลวง	นายจักรพงษ์ เครือพงษ์
บ้านหนองอีเก้ง	หมู่ 13 บ้านหนองอีเก้ง	ภูหอ	ภูหลวง	นายพิเชษฐ์ ศรีนารถ
บ้านนาฝายนาโพธิ์	หมู่ 8 บ้านนาโพธิ์	ภูหอ	ภูหลวง	นายสุทธินันท์ บุบผาดา
บ้านไร่สุขสันต์	หมู่ 4 บ้านไร่สุขสันต์	เลยวังไสย์	ภูหลวง	นายธีรณาด วัฒนทิตินันท์
บ้านโคกศรีเจริญ	หมู่ 3 บ้านโคกหนองแห้ว	เลยวังไสย์	ภูหลวง	นางสาวอัจฉรา จันทร์อุ้มเม้า
บ้านเลยวังไสย์	หมู่ 1 บ้านเลยวังไสย์	เลยวังไสย์	ภูหลวง	นายธีระวุฒิ บุตรวงษ์
เลยตาดโนนพัฒนา	หมู่ 2 บ้านห้วยตาดตาด	ภูหอ	ภูหลวง	นายอุทัย ปลีกกล้า
ชุมชนบ้านหนองคันทัน	หมู่ 6 บ้านโนนสว่าง	หนองคันทัน	ภูหลวง	นายกมลศักดิ์ ธาตุทาสี
บ้านอ่อม	หมู่ 2 บ้านแก่งบง	หนองคันทัน	ภูหลวง	นายทรงศิลป์ แสนโคตร
บ้านนามูลตัน	หมู่ 6 บ้านนาเจริญ	ห้วยสีเสียด	ภูหลวง	นายศรีสมพร กัลป์ชัย
บ้านห้วยสีเสียด	หมู่ 1 บ้านห้วยสีเสียด	ห้วยสีเสียด	ภูหลวง	นายเตย แสงสุวรรณ
บ้านทรัพย์เจริญ	หมู่ 2 บ้านทรัพย์เจริญ	ห้วยสีเสียด	ภูหลวง	นายภูมิ พระรักษา
วังน้ำพุ	หมู่ 3 บ้านน้ำพุพัฒนา	ห้วยสีเสียด	ภูหลวง	นางสาวสุชดา เคหัง
บ้านพวยแดงสันติสุข	หมู่ 3 บ้านบ้านพวยแดง	ท่าช้างคล่อง	ผาขาว	นายนิวัฒน์ชัย ป้านภูมิ
บ้านหนองตานา	หมู่ 5 บ้านบ้านหนองตานา	ท่าช้างคล่อง	ผาขาว	นายธีระพันธ์ สุวรรณสิงห์
บ้านนาตาดสมสะอาด	หมู่ 7 บ้านบ้านสมสะอาด	ท่าช้างคล่อง	ผาขาว	นายเดช ดอนจันทร์โคตร
บ้านหนองแต่หนองโก	หมู่ 9 บ้านบ้านหนองแต่	ท่าช้างคล่อง	ผาขาว	นายพิชาติ ไชยวงศ์
บ้านโนนสมบูรณ์โป่งสุวรรณ	หมู่ 6 บ้านบ้านโนนสมบูรณ์	ท่าช้างคล่อง	ผาขาว	นายอดุลย์ สาวิยะ
บ้านหัวขัว	หมู่ 10 บ้านบ้านหัวขัว	ท่าช้างคล่อง	ผาขาว	นายก้องนเรนทร์ พลชา
บ้านนาเหมือดแอ่	หมู่ 4 บ้านนาเหมือดแอ่	ท่าช้างคล่อง	ผาขาว	นายดิเรก ศรีโยธา
บ้านท่าช้างคล่องหนองอีเปี้ย	หมู่ 1 บ้านบ้านท่าช้างคล่อง	ท่าช้างคล่อง	ผาขาว	นายมงคล ครนวนล
บ้านโนนภูทอง	หมู่ 2 บ้านบ้านโนนภูทอง	ท่าช้างคล่อง	ผาขาว	นายประนอม ศรีโยธา
บ้านโนนปอแดง	หมู่ 1 บ้านโนนปอแดง	โนนปอแดง	ผาขาว	นายอดิศร ทาชาวี

โรงเรียน	ที่ตั้ง			ผู้บริหาร
	หมู่บ้าน	ตำบล	อำเภอ	
บ้านนาล้อม	หมู่ 3 บ้านบ้านนาล้อม	โนนปอแดง	ผาขาว	นายวิเชียร ผุดผ่อง
บ้านโนนกกชา	หมู่ 5 บ้านบ้านโนนกกชา	โนนปอแดง	ผาขาว	นายกรณ์ ภัทรเมธากักดี
บ้านห้วยไคร้	หมู่ 14 บ้านทรัพย์สมบูรณ์	โนนปอแดง	ผาขาว	นายสุรชาติ บัวแสง
บ้านซำกาค้อ	หมู่ 11 บ้านซำจำปา	โนนปอแดง	ผาขาว	นายสุพจน์ สุขสบาย
บ้านศรีวิไลท่าสวนยา	หมู่ 17 บ้านศรีวิไล	โนนปอแดง	ผาขาว	นายไพฑูลย์ ดีสร้อย
บ้านซำไคร้	หมู่ 9 บ้านซำไคร้	โนนปอแดง	ผาขาว	นายคะเนตร ทองประดิษฐ์
บ้านโนนป่าซาง	หมู่ 9 บ้านสันติภาพพัฒนา	โนนป่าซาง	ผาขาว	นายทองปุ่น จันทร์หอม
บ้านห้วยกาบเปลือย	หมู่ 3 บ้านห้วยกาบเปลือย	โนนป่าซาง	ผาขาว	นายวิทยา แก้วทา
บ้านห้วยเตือเหนือ	หมู่ 5 บ้านห้วยเตือเหนือ	โนนป่าซาง	ผาขาว	นายอ่อนจันทร์ อินทมาตย์
บ้านห้วยยาง	หมู่ 11 บ้านห้วยยางคำ	โนนป่าซาง	ผาขาว	นายยุทธชัย สุโกสิ
บ้านโนนสว่างโสภณโก่นา	หมู่ 8 บ้านโนนสว่าง	โนนป่าซาง	ผาขาว	นายขุนทอง เชื้อจิ้น
เจียรรวมทอู่ทศ 3	หมู่ 7 บ้านห้วยไฮ	โนนป่าซาง	ผาขาว	นายอภิชัย พลพาน
บ้านซำพร้าว	หมู่ 2 บ้านซำพร้าว	บ้านเพิ่ม	ผาขาว	นายศรีไส เอ็นลุน
บ้านเพิ่ม	หมู่ 7 บ้านเพิ่มสุข	บ้านเพิ่ม	ผาขาว	นายดำเนิน ทองดี
บ้านโคกผักหวาน	หมู่ 10 บ้านโคกผักหวาน	ผาขาว	ผาขาว	นายธนภุต วรรณคลสิน
บ้านหัวฝาย	หมู่ 5 บ้านหัวฝาย	ผาขาว	ผาขาว	นายฤกษ์ชัย คำมงคล
บ้านแสนสุข	หมู่ 3 บ้านแสนสุข	ผาขาว	ผาขาว	นายคณิตภูมิ ภูมิศรี
บ้านผาขาว	หมู่ 1 บ้านผาขาว	ผาขาว	ผาขาว	นายดิฐวัฒน์ กิตติรัตน์วรโชติ
บ้านดงน้อย	หมู่ 4 บ้านดงน้อย	ผาขาว	ผาขาว	นายนาวิน สิมมะลา
บ้านซำปูน	หมู่ 1 บ้านซำปูน	ทรัพย์ไพวัลย์	เอราวัณ	นายจันทร์ลอย สุรภีร์
บ้านนาอ่างคำ	หมู่ 3 บ้านนาอ่างคำ	ทรัพย์ไพวัลย์	เอราวัณ	นางจุฑามาศ ทออ่อน
บ้านผาสายยอด	หมู่ 2 บ้านผาสายยอด	ทรัพย์ไพวัลย์	เอราวัณ	นายยุยุทธ วงษ์จันทร์
บ้านผาสะนา	หมู่ 4 บ้านผาสะนา	ทรัพย์ไพวัลย์	เอราวัณ	นายโยชน์ ใต้ชัยภูมิ
บ้านนาอุดม	หมู่ 4 บ้านนาอุดม	ผาสายยอด	เอราวัณ	นายสุพล มานาม
บ้านซำม่วง	หมู่ 5 บ้านซำม่วง	ผาสายยอด	เอราวัณ	นายสุพรรณ กล้าหาญ
บ้านห้วยป่าน	หมู่ 8 บ้านห้วยสวรรค์	ผาสายยอด	เอราวัณ	นายสมใจ โพธิ์ศรี
บ้านหนองตม	หมู่ 10 บ้านหนองตม	ผาสายยอด	เอราวัณ	นายสำรวย ชำดี
บ้านโนนสวรรค์	หมู่ 3 บ้านโนนสวรรค์	ผาสายยอด	เอราวัณ	นางสิริสมณวิล สิทธิสอน
บ้านหนองใหญ่	หมู่ 1 บ้านหนองใหญ่	ผาอินทร์แปลง	เอราวัณ	นายดวงใจ สิงห์พันธ์

โรงเรียน	ที่ตั้ง			ผู้บริหาร
	หมู่บ้าน	ตำบล	อำเภอ	
บ้านเอราวัณ	หมู่ 3 บ้านเอราวัณ	ผาอินทร์แปลง	เอราวัณ	นายอนุกุล ศรีสมบัติ
ผานางผาแก้ง	หมู่ 5 บ้านผานาง	ผาอินทร์แปลง	เอราวัณ	นายอภิชาติ สุตาชม (รักษาการ)
โคกสง่า	หมู่ 6 บ้านดงนกกก	ผาอินทร์แปลง	เอราวัณ	นายเทวา โสงค์อูตย์
บ้านวังม่วง	หมู่ 14 บ้านพรสว่าง	เอราวัณ	เอราวัณ	นางน้อมใจ วังภูมิใหญ่
บ้านโป่งศรีโทน	หมู่ 6 บ้านโป่งศรีโทน	เอราวัณ	เอราวัณ	นางอุไรวรรณ สุรภีร์
บ้านวังเลาหัวฝาย	หมู่ 4 บ้านหัวฝาย	เอราวัณ	เอราวัณ	นายขวัญชัย บัวโคกรัง

*ข้อมูลจากโปรแกรม e mis และกลุ่มบริหารงานบุคคล วันที่ 6 กรกฎาคม 2559

ข้อมูลสารสนเทศทางการศึกษา ปีการศึกษา 2557-2559

จากการบริหารจัดการศึกษาขั้นพื้นฐานของสำนักงานเขตพื้นที่การศึกษาประถมศึกษาเลย เขต 2 ได้นำข้อมูลในการบริหารจัดการตั้งแต่ปีการศึกษา 2557 - 2559 มาเปรียบเทียบเพื่อนำไปใช้ในการกำหนดแผนการบริหารจัดการศึกษาในอนาคต

ตารางที่ 4 ข้อมูลจำนวนนักเรียนจำแนกตามระดับการศึกษา

ระดับการศึกษา	จำนวนนักเรียนปีการศึกษา		
	2557	2558	2559
ปฐมวัย	4,278	4,237	4,292
ประถมศึกษา	14,614	14,104	13,854
มัธยมศึกษาตอนต้น	3,495	3,320	3,189
รวม	22,387	21,661	21,335

แผนภูมิที่ 1 เปรียบเทียบข้อมูลจำนวนนักเรียนเรียนจำแนกตามระดับ ปีการศึกษา 2557-2558

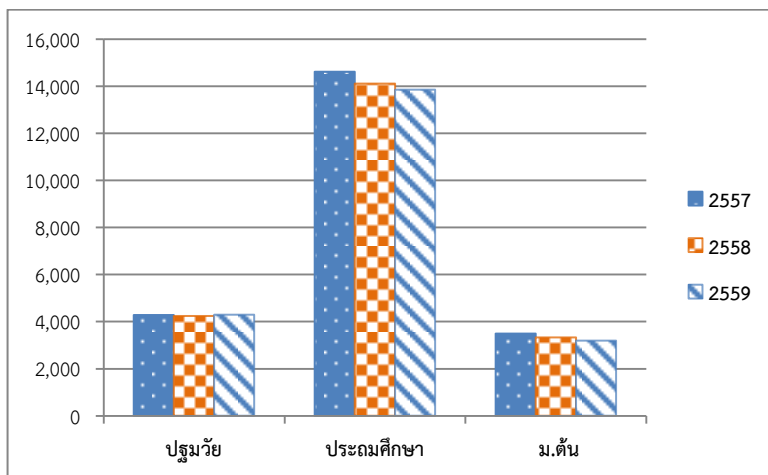

จากตารางที่ 4 พบว่า จำนวนนักเรียนในปีการศึกษา 2557-2559 ลดลงทุกระดับโดยปีการศึกษา 2559 ลดลงร้อยละ 1.51 เมื่อเทียบกับปีการศึกษา 2558

ตารางที่ 5 จำนวนโรงเรียนขนาดเล็ก จำแนกตามจำนวนนักเรียน 6 ขนาด

ขนาดโรงเรียน	จำนวนนักเรียน ปีการศึกษา		
	2557	2558	2559
1-20 คน	11	7	6
21-40 คน	16	18	15
41-60 คน	31	34	34
61-80 คน	23	22	22
81-100คน	13	12	16
101-120 คน	8	10	7
รวม	102	103	100

แผนภูมิที่ 2 เปรียบเทียบข้อมูลจำนวนโรงเรียนขนาดเล็กจำแนกตามจำนวนนักเรียน

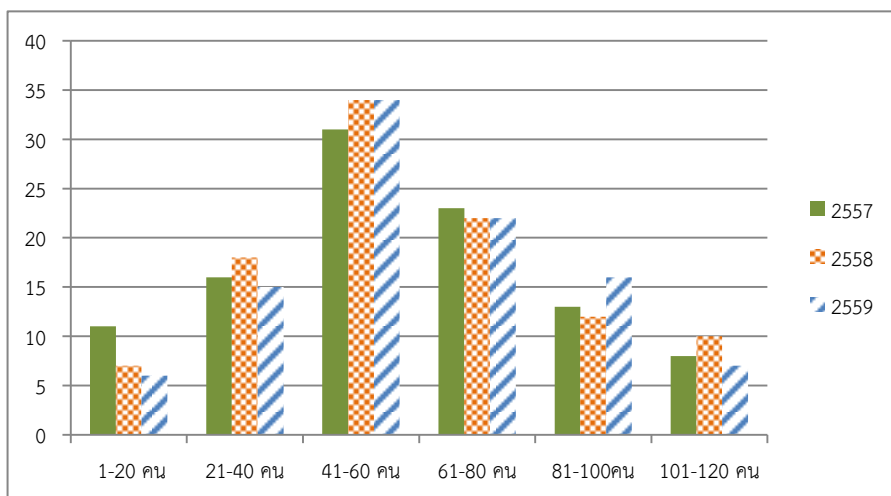

จากตารางที่ 5 เมื่อพิจารณาข้อมูลโรงเรียนขนาดเล็กจำแนกตามจำนวนนักเรียน 6 ขนาด พบว่า โรงเรียนที่มีจำนวนนักเรียน 41-60 คน มีมากที่สุด และในปีการศึกษา 2559 โรงเรียนขนาดเล็ก ลดลงจากปีการศึกษา 2558 จำนวน 3 โรง เพราะ สพป.เลย เขต 2 ได้ยกเลิกสถานศึกษาทั้ง 3 โรง

ตารางที่ 6 เปรียบเทียบผลสัมฤทธิ์ทางการเรียน (NT) ชั้นประถมศึกษาปีที่ 3 ปีการศึกษา 2557-2558

กลุ่มสาระเรียนรู้	2557	2558	เปรียบเทียบ +สูงกว่า /-ต่ำกว่า
ด้านภาษา	53.57	49.69	-3.88
ด้านคิดคำนวณ	46.23	44.63	-1.60
ด้านเหตุผล	51	50.14	-0.86
รวม 3 ด้าน	50.28	48.15	-2.13

แผนภูมิที่ 3 เปรียบเทียบข้อมูลผลสัมฤทธิ์ทางการเรียน (NT) ชั้นประถมศึกษาปีที่ 3 ปีการศึกษา 2557-2558

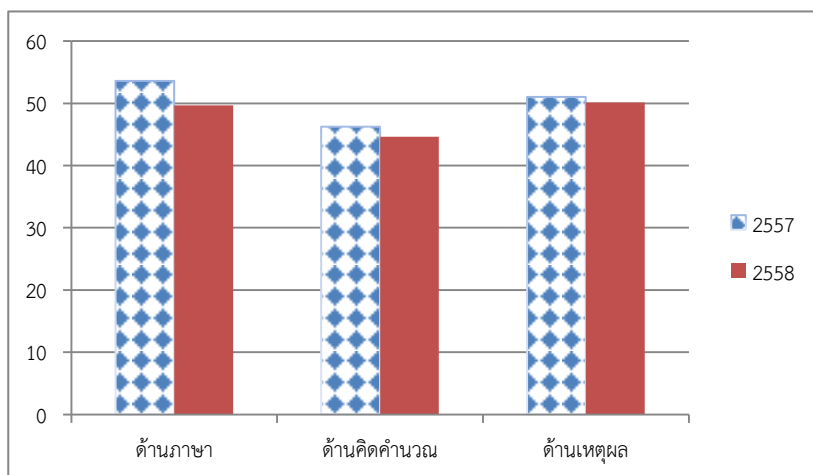

จากตาราง 6 เปรียบเทียบผลสัมฤทธิ์ทางการเรียนด้านต่างๆ ของนักเรียนชั้นประถมศึกษาปีที่ 3 ระหว่างปีการศึกษา 2557 กับปีการศึกษา 2558 พบว่า โดยภาพรวม ปีการศึกษา 2558 มีผลสัมฤทธิ์ทางการเรียนต่ำกว่าปีการศึกษา 2557 (-2.13)

ตารางที่ 7 เปรียบเทียบผลสัมฤทธิ์ทางการศึกษา O-NET ชั้นประถมศึกษาปีที่ 6 ปีการศึกษา 2557 –2558

กลุ่มสาระการเรียนรู้	2557	2558	เปรียบเทียบ +สูงกว่า/-ต่ำกว่า
ภาษาไทย	41.97	44.34	2.37
คณิตศาสตร์	32.02	37.27	5.23
วิทยาศาสตร์	37.65	39.04	1.39
สังคมศึกษาฯ	44.89	44.25	-0.64
ภาษาอังกฤษ	28.64	31.26	2.62
รวมเฉลี่ยร้อยละ	37.03	39.23	2.2

แผนภูมิที่ 4 เปรียบเทียบผลสัมฤทธิ์ทางการศึกษา O-NET ชั้นประถมศึกษาปีที่ 6 ปีการศึกษา 2557-2558

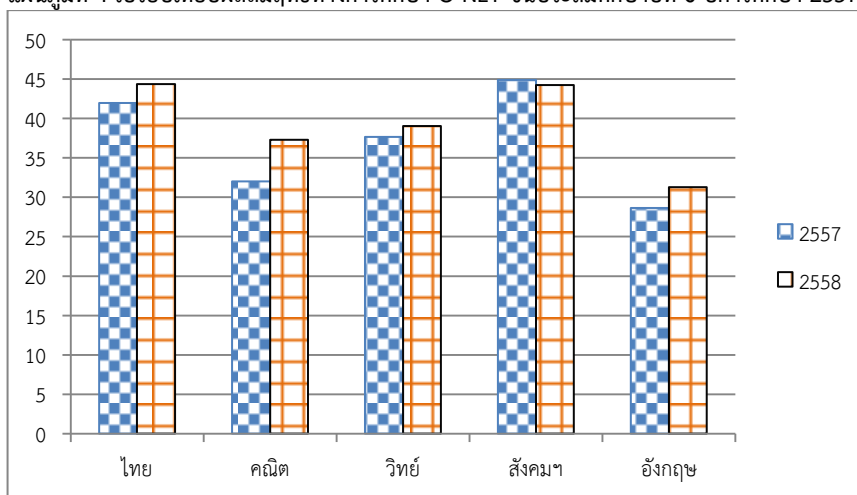

จากตารางที่ 7 พบว่า เปรียบเทียบผลสัมฤทธิ์ทางการเรียนระหว่างปีการศึกษา 2557 กับปีการศึกษา 2558 พบว่า ในภาพรวมปีการศึกษา 2558 สพป.เลย เขต 2 มีผลการทดสอบสูงกว่าปีการศึกษา 2557 (+2.20) โดยกลุ่มสาระการเรียนรู้คณิตศาสตร์ มีมีผลการทดสอบเพิ่มขึ้นสูงสุด (+5.23) ส่วนกลุ่มสาระการเรียนรู้สังคมศึกษา ศาสนาและวัฒนธรรม มีผลสัมฤทธิ์ทางการเรียนต่ำกว่าปีการศึกษา 2557 (-0.64)

ตารางที่ 8 เปรียบเทียบผลสัมฤทธิ์ทางการเรียน O-NET ชั้นมัธยมศึกษาปีที่ 3 ปีการศึกษา 2557 – 2558

กลุ่มสาระการเรียนรู้	2557	2558	เปรียบเทียบ +สูงกว่า /-ต่ำกว่า
ภาษาไทย	31.87	40.2	8.33
สังคมศึกษาฯ	43.2	41.12	-2.08
ภาษาอังกฤษ	26.26	25.73	-0.53
คณิตศาสตร์	25.98	26.52	0.54
วิทยาศาสตร์	33.8	33	-0.8
รวมเฉลี่ยร้อยละ	32.22	33.31	1.09

แผนภูมิที่ 5 เปรียบเทียบผลสัมฤทธิ์ทางการเรียน O-NET ชั้นมัธยมศึกษาปีที่ 3 ปีการศึกษา 2557 – 2558

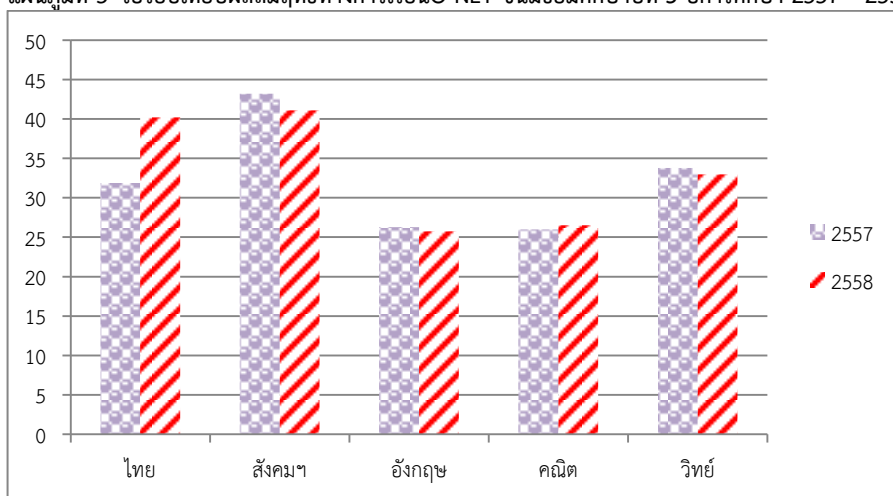

*รายงานการประเมินคุณภาพการศึกษาขั้นพื้นฐาน ปีการศึกษา 2558 สพป.เลย เขต 2

จากตารางที่ 8 เปรียบเทียบผลสัมฤทธิ์ทางการเรียนระหว่างปีการศึกษา 2557 กับปีการศึกษา 2558 พบว่า โดยภาพรวมปีการศึกษา 2558 สพป. เลย เขต 2 มีผลสัมฤทธิ์ทางการเรียนสูงกว่าปีการศึกษา 2557 (+1.09) โดยกลุ่มสาระการเรียนรู้ภาษาไทย มีผลสัมฤทธิ์ทางการเรียนสูงกว่าปีการศึกษา 2557 มากที่สุด (+8.33) โดยกลุ่มสาระการเรียนรู้สังคมศึกษา ศาสนาและวัฒนธรรม ต่ำมากที่สุด (-2.08)

ข้อมูลทางการศึกษา ปีการศึกษา 2559

ข้อมูลพื้นฐานในด้านการศึกษานี้ เป็นข้อมูลที่ได้จากการจัดเก็บรวบรวมข้อมูลจากระบบที่สำนักงานคณะกรรมการการศึกษาขั้นพื้นฐานพัฒนาขึ้น คือ ระบบสารสนเทศเพื่อการบริหารการศึกษา (Education Management Information System : EMIS) และระบบข้อมูลนักเรียนรายบุคคล Data Management Center 2016 (DMC) โดยสรุปเป็นข้อมูลสารสนเทศ ดังนี้

ตารางที่ 9 จำนวนโรงเรียนที่จัดการศึกษาทุกสังกัด จำแนกตามระดับและสังกัด แยกรายอำเภอ

โรงเรียนในสังกัด	วังสะพุง	ภูกระดึง	ภูหลวง	ผาขาว	เอราวัณ	หนองหิน	รวม
สำนักงานคณะกรรมการการศึกษาขั้นพื้นฐาน							
ปฐมวัย - ประถมศึกษา	39	16	10	22	8	9	104
ปฐมวัย- ม.ต้น	16	8	6	7	5	5	47
ประถมศึกษา	1	1	1		3	3	9
รวม	56	25	17	29	16	17	160
สำนักงานคณะกรรมการส่งเสริมการศึกษาเอกชน							
เตรียมอนุบาล -ปฐมวัย	1	-	1	-	-	-	2
เตรียมอนุบาล - ประถม	-	-	-	-	-	1	1
เตรียมอนุบาล -ม.ปลาย	1	-	-	-	-	-	1
ปฐมวัย	1	-	-	1	-	-	2
ปฐมวัย - ประถมศึกษา	1	1	-	-	-	-	2
ปฐมวัย- ม.ต้น	-	-	-	-	-	1	1
ม.ต้น - ม.ปลาย	-	-	-	-	-	1	1
รวม	4	1	1	1	0	3	10
องค์กรปกครองท้องถิ่น							
ปฐมวัย- ประถมศึกษา	1	-	-	-	-	1	2
ม.ต้น - ม.ปลาย	2	-	-	-	-	0	2
รวม	3	0	0	0	0	1	4
สังกัดกองบัญชาการตำรวจตระเวนชายแดน							
ปฐมวัย- ประถมศึกษา	-	-	-	-	1	-	1
รวม	-	-	-	-	1	-	1
สำนักงานพระพุทธศาสนา							
ม.ต้น - ม.ปลาย	1	1	-	-	1	1	4
ม.ต้น	3	1	-	-	-	-	4
รวม	4	2	0	0	1	1	8

ตารางที่ 10 จำนวนนักเรียนที่จัดการศึกษาในสังกัด จำแนกตามสังกัดและสังกัดแยกรายอำเภอ

โรงเรียนสังกัด	วังสะพุง	ภูกระดึง	ภูหลวง	ผาขาว	เอราวัณ	หนองหิน	รวม
สพฐ.	6,826	3,501	2,220	4,029	2,934	1,825	21,335
สนง.คณะกรรมการส่งเสริมการศึกษาเอกชน	3,624	259	65	38	-	2,692	6,678
องค์กรปกครองท้องถิ่น	1,800	-	-	-	-	222	2,022
กองบัญชาการตำรวจตระเวนชายแดน	-	-	-	-	110	-	110
สำนักพระพุทธศาสนา	504	201	-	-	134	111	950
รวม	12,754	3,961	2,285	4,067	3,178	4,850	31,095

ตารางที่ 11 จำนวนโรงเรียนในสังกัดจำแนกตามขนาดแยกรายอำเภอ

จำนวนนักเรียน	วังสะพุง	ภูกระดึง	ภูหลวง	ผาขาว	เอราวัณ	หนองหิน	รวม
1-120 คน	36	19	8	16	8	13	100
121-600 คน	19	5	9	13	7	4	57
601-1500 คน	1	1	-	-	-	-	2
500 คน ขึ้นไป	-	-	-	-	-	-	0
รวม	57	25	17	29	15	17	160

ตารางที่ 12 จำนวนโรงเรียนขนาดเล็กในสังกัดที่มีนักเรียนตั้งแต่ 120 คนลงมา จำแนกตามจำนวนนักเรียนแยกรายอำเภอ

จำนวนนักเรียน	วังสะพุง	ภูกระดึง	ภูหลวง	ผาขาว	เอราวัณ	หนองหิน	รวม
นร. 1-20 คน	2	-	3	-	-	1	6
นร. 21-40 คน	6	3	1	4	-	1	15
นร. 41-60 คน	15	5	1	3	5	5	34
นร. 61-80 คน	8	3	3	3	2	3	22
นร. 81-100 คน	5	4	-	3	1	3	16
นร.101-120 คน	-	4	-	3	-	-	7
รวม	36	19	8	16	8	13	100

ตารางที่ 13 จำนวนนักเรียนระดับปฐมวัยในสังกัด จำแนกตามระดับชั้นแยกรายอำเภอ

ระดับชั้น	อำเภอ						รวม
	วังสะพุง	ภูกระดึง	ภูหลวง	ผาขาว	เอราวัณ	หนองหิน	
อนุบาล1							
ชาย	357	188	124	219	168	75	1,131
หญิง	366	157	106	191	151	70	1,041
รวม	723	345	230	410	319	145	2,172
อนุบาล2							
ชาย	331	183	92	212	153	92	1,063
หญิง	319	187	125	174	165	87	1,057
รวม	650	370	217	386	318	179	2,120
รวมปฐมวัย							
ชาย	688	371	216	431	321	167	2,194
หญิง	685	344	231	365	316	157	2,098
รวม	1,373	715	447	796	637	324	4,292

ตารางที่ 14 จำนวนนักเรียนระดับประถมศึกษาในสังกัด จำแนกตามระดับชั้นแยกรายอำเภอ

ระดับชั้น	วังสะพุง	ภูกระดึง	ภูหลวง	ผาขาว	เอราวัณ	หนองหิน	รวม
ประถมศึกษาปีที่ 1							
ชาย	398	186	122	220	166	100	1,192
หญิง	333	174	107	221	147	77	1,059
รวม	731	360	229	441	313	177	2,251
ประถมศึกษาปีที่ 2							
ชาย	350	190	118	197	165	78	1,098
หญิง	378	160	99	216	161	86	1,100
รวม	728	350	217	413	326	164	2,198
ประถมศึกษาปีที่ 3							
ชาย	364	167	120	225	163	92	1,131
หญิง	381	172	116	208	170	81	1,128
รวม	745	339	236	433	333	173	2,259
ประถมศึกษาปีที่ 4							
ชาย	378	213	127	225	144	94	1,181
หญิง	343	202	112	206	169	95	1,127
รวม	721	415	239	431	313	189	2,308
ประถมศึกษาปีที่ 5							
ชาย	412	186	129	197	177	110	1,211
หญิง	342	218	131	223	170	102	1,186
รวม	754	404	260	420	347	212	2,397
ประถมศึกษาปีที่ 6							
ชาย	416	185	129	231	166	113	1,240
หญิง	418	170	127	207	171	108	1,201
รวม	834	355	256	438	337	221	2,441
รวมระดับประถมศึกษา							
ชาย	2,318	1,127	745	1,295	981	587	7,053
หญิง	2,195	1,096	692	1,281	988	549	6,801
รวม	4,513	2,223	1,437	2,576	1,969	1,136	13,854

ตารางที่ 15 จำนวนนักเรียนระดับมัธยมศึกษาตอนต้นในสังกัด จำแนกตามระดับชั้น แยกรายอำเภอ

ระดับชั้น	วังสะพุง	ภูกระดึง	ภูหลวง	ผาขาว	เอราวัณ	หนองหิน	รวม
มัธยมศึกษาปีที่ 1							
ชาย	176	100	69	124	67	68	604
หญิง	122	89	52	95	47	72	477
รวม	298	189	121	219	114	140	1,081
มัธยมศึกษาปีที่ 2							
ชาย	174	94	67	145	58	45	583
หญิง	164	105	45	90	58	62	524
รวม	338	199	112	235	116	107	1,107
มัธยมศึกษาปีที่ 3							
ชาย	172	76	57	107	50	62	524
หญิง	132	99	46	96	48	56	477
รวม	304	175	103	203	98	118	1,001
รวมมัธยมศึกษาตอนต้น							
ชาย	522	270	193	376	175	175	1,711
หญิง	418	293	143	281	153	190	1,478
รวม	940	563	336	657	328	365	3,189

ตารางที่ 16 จำนวนนักเรียนระดับการศึกษาในสังกัด จำแนกตามระดับการศึกษา แยกรายอำเภอ

ระดับการศึกษา	วังสะพุง	ภูกระดึง	ภูหลวง	ผาขาว	เอราวัณ	หนองหิน	รวม
ปฐมวัย	1,373	715	447	796	637	324	4,292
ประถมศึกษา	4,513	2,223	1,437	2,576	1,969	1,136	13,854
มัธยมศึกษาตอนต้น	940	563	336	657	328	365	3,189
รวมทั้งสิ้น	6,826	3,501	2,220	4,029	2,934	1,825	21,335

ตารางที่ 17 อัตรากำลังผู้บริหารสถานศึกษาข้าราชการครู และบุคลากรทางการศึกษา จำแนกตามสายงาน แยกรายอำเภอ

อำเภอ	ผอ. สถานศึกษา	รอง ผอ. สถานศึกษา	ครูผู้สอน	พนักงาน ราชการ	ลูกจ้าง ประจำ	ลูกจ้าง ชั่วคราว	รวม
วังสะพุง	54	7	476	15	30	52	634
ภูกระดึง	21	2	197	25	16	25	286
ภูหลวง	17	1	142	17	13	15	205
ผาขาว	29	2	238	27	14	29	339
เอราวัณ	15	2	173	12	7	17	226
หนองหิน	12	1	133	15	9	15	185
รวม	148	15	1,359	111	89	153	1,875

ตารางที่ 18 จำนวนผู้บริหารการศึกษาและบุคลากรทางการศึกษา ที่ปฏิบัติงานในสำนักงานเขตพื้นที่การศึกษา

ตำแหน่ง / สายงาน	จำนวน (คน)
ผู้บริหาร	6
ศึกษานิเทศก์	15
บุคลากรทางการศึกษา	43
ลูกจ้างประจำ	5
ลูกจ้างชั่วคราว	11
รวม	80

ตารางที่ 19 จำนวนนักเรียนโรงเรียนสังกัดสำนักงานคณะกรรมการส่งเสริมการศึกษาเอกชน
จำแนกตามระดับชั้น

โรงเรียน/ ระดับชั้น	อนุบาล ประจันตะ วิทยา	ประถม ประจันตะ วิทยา	มัธยม ประจันตะ วิทยา	อนุบาล นารดา	อนุบาล ภูกระดึง	อนุบาล ณัฐพันธุ์ 3	อนุบาล ศุภกร ผาขาว	อนุบาล ณัฐพันธุ์ ภูหลวง	โพธิ วิทยา	หฤทัย คริสเตียน	รวม
เตรียม อ.	-	-	49	32	-	20	-	9	-	-	110
อ.1	80	-	139	30	25	34	7	17	-	120	452
อ.2	132	-	190	20	36	42	14	23	-	264	721
อ.3	110	32	227	8	38	30	17	16	-	261	739
รวม	322	32	605	90	99	126	38	65	-	645	2,022
ป.1	-	128	228		27	28	-	-	-	269	680
ป.2	-	111	238		28	35	-	-	-	259	671
ป.3	-	138	314		20	23	-	-	-	261	756
ป.4	-	98	244		20	18	-	-	-	266	646
ป.5	-	96	281		33	18	-	-	-	228	656
ป.6	-	78	246		32	17	-	-	-	224	597
รวม	-	649	1,551	-	160	139	-	-	-	1,507	4,006
ม.1	-	-	102	-	-	-	-	-	13	95	210
ม.2	-	-	124	-	-	-	-	-	18	86	228
ม.3	-	-	93	-	-	-	-	-	25	-	118
ม.4	-	-	39	-	-	-	-	-	14	-	53
ม.5	-	-	17	-	-	-	-	-	10	-	27
ม.6	-	-		-	-	-	-	-	14	-	14
รวม	-	-	375	-	-	-	-	-	94	181	597
รวม ทั้งสิ้น	322	681	2,531	90	259	265	38	65	94	2,333	6,678

ตารางที่ 20 จำนวนนักเรียนโรงเรียนพระปริยัติธรรม แผนกสามัญ

โรงเรียน/ ระดับชั้น	วัดศรีบุญ เรืองวิทยา	วัดวังสะพาน พัฒนาราม	วัดศรี สุวรรณ วนาราม	โกวิท วิทยา	วัดศรี ภูกระดึง	วัดถิ่นฐาน รังสิตวิทยา	วัดขามชุม วิทยาสรรพ์	ธรรม นิเทศก์ วิทยา	รวม
ม.1	41	50	27	34	23	23	23	40	261
ม.2	37	47	29	36	20	11	21	35	236
ม.3	24	7	26	37	24	19	20	31	188
รวม	102	104	82	107	67	53	64	106	685
ม.4	-	50	-	-	-	17	11	17	95
ม.5	-	52	-	-	-	36	17	6	111
ม.6	-	7	-	-	-	28	19	5	59
รวม	-	213	-	-	-	81	47	28	265
รวม ทั้งสิ้น	102	317	82	107	67	134	111	134	950

ตารางที่ 21 จำนวนนักเรียนโรงเรียนตำรวจตระเวนชายแดน

โรงเรียน	โรงเรียน/ระดับชั้น	จำนวนนักเรียน
ตชด.บ้านวังชมภู	อนุบาล 1	10
	อนุบาล 2	7
	รวมระดับปฐมวัย	17
	ประถมศึกษาปีที่ 1	18
	ประถมศึกษาปีที่ 2	15
	ประถมศึกษาปีที่ 3	7
	ประถมศึกษาปีที่ 4	11
	ประถมศึกษาปีที่ 5	12
	ประถมศึกษาปีที่ 6	23
	รวมระดับประถมศึกษา	86
	รวมทั้งสิ้น	103

ตารางที่ 22 จำนวนนักเรียนโรงเรียนสังกัดองค์กรปกครองส่วนท้องถิ่น

โรงเรียน/ ระดับชั้น	เทศบาล วังสะพุง1	เทศบาลวังสะพุง2 บ้านบุงไสล่	ปวนพัวพัฒนา	เหมืองแบ่ง วิทยาคม	รวม
อ.1	112	-	54	-	166
อ.2	92	-	46	-	138
อ.3	-	-	-	-	0
รวม	204	-	100	-	304
ป.1	109	-	27	-	136
ป.2	95	-	16	-	111
ป.3	79	-	32	-	111
ป.4	83	-	22	-	105
ป.5	117	-	15	-	132
ป.6	133	-	10	-	143
รวม	616	-	122	-	738
ม.1	-	162	-	92	254
ม.2	-	108	-	82	190
ม.3	-	83	-	91	174
ม.4	-	80	-	100	180
ม.5	-	34	-	68	102
ม.6	-	18	-	62	80
รวม	-	485	-	495	980
รวมทั้งสิ้น	820	485	222	495	2,022

ตารางที่ 23 จำนวนนักเรียน แยกชั้น จำแนกรายอำเภอและรายโรงเรียน
อำเภอวังสะพุง

ที่	ชื่อโรงเรียน	อ.1	อ.2	รวม ปฐมวัย	ป.1	ป.2	ป.3	ป.4	ป.5	ป.6	รวม ประถม	ม.1	ม.2	ม.3	รวม ม.ต้น	รวม ทั้งหมด	ครู
1	บ้านนาชำแ่ง	10	6	16	11	8	4	11	10	15	59	0	0	0	0	75	6
2	บ้านห้วยผุก	10	4	14	4	2	4	4	5	10	29	0	0	0	0	43	7
3	บ้านนาหลวงยางเดี่ยว	25	24	49	27	30	32	27	20	26	162	0	0	0	0	211	12
4	บ้านขอนแก่นโนนสวรรค์	18	18	36	20	13	31	17	19	16	116	25	26	17	68	220	16
5	บ้านน้ำทบ	10	14	24	10	7	10	9	9	8	53	0	0	0	0	77	4
6	บ้านแก่งหินกอกสะท้อน	9	8	17	3	11	7	10	3	8	42	0	0	0	0	59	6
7	บ้านขอนแก่น	11	5	16	8	11	5	8	8	7	47	0	0	0	0	63	6
8	บ้านป่าบง	14	15	29	21	11	21	17	15	28	113	0	0	0	0	142	10
9	บ้านโคกขมิ้น	19	12	31	13	12	14	21	10	16	86	12	22	13	47	164	15
10	บ้านหินแก้ง	0	25	25	21	18	20	21	20	11	111	0	0	0	0	136	9
11	บ้านลาด	33	21	54	16	13	27	22	21	32	131	0	0	0	0	185	10
12	บ้านกุดคั่นน้อยคีรี	6	14	20	10	14	10	13	7	9	63	0	0	0	0	83	10
13	บ้านโคกสว่างป่าไม้งาม	12	11	23	11	12	12	13	9	10	67	0	0	0	0	90	7
14	บ้านข่านกจิบ	3	5	8	8	7	9	6	8	6	44	0	0	0	0	52	4
15	ชุมชนบ้านทรายขาว	26	16	42	27	31	23	22	25	22	150	0	0	0	0	192	11

อำเภอวังสะพุง(ต่อ)

ที่	ชื่อโรงเรียน	อ.1	อ.2	รวม ปฐมวัย	ป.1	ป.2	ป.3	ป.4	ป.5	ป.6	รวม ประถม	ม.1	ม.2	ม.3	รวมม. ต้น	รวม ทั้งหมด	ครู
16	บ้านนาวัว	25	9	34	13	14	12	19	17	23	98	11	25	15	51	183	15
17	บ้านโพนงาม	1	0	1	1	0	0	1	2	2	6	0	0	0	0	7	2
18	บ้านบุงค้อ	0	0	0	3	7	2	2	2	3	19	0	0	0	0	19	4
19	บ้านกกซ้อ	2	2	4	5	7	5	7	9	7	40	8	8	7	23	67	11
20	บ้านแห้วปากห้วยกุดต่อเรือ	8	9	17	3	6	5	4	7	6	31	0	0	0	0	48	5
21	บ้านโพนทอง	7	2	9	8	9	4	5	6	10	42	0	0	0	0	51	4
22	บ้านน้ำค้อ	2	3	5	2	2	6	4	4	1	19	0	0	0	0	24	4
23	บ้านบุงตาข่าย	9	9	18	4	4	6	3	9	12	38	0	0	0	0	56	6
24	บ้านกุดโง้งวังเตือ	4	4	8	5	6	5	2	6	4	28	0	0	0	0	36	4
25	บ้านปากปวน	17	23	40	26	42	24	39	29	32	192	47	36	41	124	356	21
26	บ้านวังแท่น	25	13	38	23	20	14	8	19	12	96	23	27	8	58	192	15
27	บ้านผาน้อย	10	10	20	12	4	9	5	5	9	44	0	0	0	0	64	6
28	บ้านหนองขาม	5	3	8	5	5	7	8	10	3	38	0	0	0	0	46	4
29	บ้านโคกแฝก	4	3	7	3	6	1	3	2	0	15	0	0	0	0	22	5
30	บ้านกุดแก	15	18	33	16	17	13	12	11	20	89	7	20	14	41	163	14
31	บ้านโนน	14	9	23	7	2	11	8	11	12	51	0	0	0	0	74	6
32	บ้านโนนกกจาก	8	11	19	15	5	14	13	14	9	70	0	0	0	0	89	7

อำเภอวังสะพุง(ต่อ)

ที่	ชื่อโรงเรียน	อ.1	อ.2	รวม ปฐมวัย	ป.1	ป.2	ป.3	ป.4	ป.5	ป.6	รวม ประถม	ม.1	ม.2	ม.3	รวม ม.ต้น	รวม ทั้งหมด	ครู
33	บ้านโคกมน	24	36	60	33	25	25	22	30	33	168	36	40	40	116	344	20
34	บ้านนาแก	16	12	28	19	11	17	11	18	17	93	13	13	12	38	159	16
35	บ้านกกเกลี้ยง	4	7	11	2	4	10	3	6	6	31	0	0	0	0	42	4
36	บ้านนาอีเลิศ	7	6	13	2	5	8	3	11	6	35	0	0	0	0	48	5
37	ชุมชนวังสะพุง	58	59	117	84	109	104	93	99	117	606	0	0	0	0	723	39
38	บ้านวังสะพุง	19	41	60	36	36	38	30	43	52	235	43	42	43	128	423	25
39	บ้านน้ำอ้อมเล่า	6	8	14	9	4	8	7	4	5	37	0	0	0	0	51	7
40	บ้านห้วยทรายคำ	8	14	22	17	5	11	16	13	9	71	0	0	0	0	93	7
41	บ้านโนนสว่าง	16	5	21	18	12	8	4	5	9	56	0	0	0	0	77	5
42	บ้านดงน้อยโคกหนองแก	9	9	18	16	6	13	3	12	15	65	0	0	0	0	83	8
43	บ้านเล่า	9	4	13	9	8	8	8	3	8	44	7	8	5	20	77	11
44	บ้านกกบก	9	7	16	5	7	2	9	9	4	36	0	0	0	0	52	4
45	บ้านน้ำจันทร์	6	2	8	5	3	4	7	8	5	32	0	0	0	0	40	4
46	เจียรนวนนทอุทิศ 4 (บ้านหนองหญ้าปล้อง)	10	2	12	3	5	5	1	4	5	23	13	3	7	23	58	10
47	บ้านหมากแข้งกกกอก	8	3	11	3	7	6	7	7	4	34	0	0	0	0	45	4

อำเภอวังสะพุง(ต่อ)

ที่	ชื่อโรงเรียน	อ.1	อ.2	รวม ปฐมวัย	ป.1	ป.2	ป.3	ป.4	ป.5	ป.6	รวม ประถม	ม.1	ม.2	ม.3	รวม ม.ต้น	รวม ทั้งหมด	ครู
48	บ้านหนองจิวเหล้าแปน	2	4	6	1	2	8	6	6	6	29	0	0	0	0	35	7
49	บ้านวังไทรโนนสมบูรณ์	19	11	30	7	11	10	11	14	11	64	12	11	13	36	130	15
50	บ้านหนองนอ	8	9	17	8	3	7	4	9	9	40	0	0	0	0	57	5
51	บ้านหนองป่าดฟาน	9	3	12	4	5	2	4	8	4	27	0	0	0	0	39	5
52	บ้านศรีอุบลพัฒนา	24	7	31	16	14	14	12	9	18	83	2	1	4	7	121	15
53	บ้านบึงสวรรค์	7	3	10	5	5	3	9	4	9	35	0	0	0	0	45	4
54	บ้านนาดอกไม้ มิตรภาพที่ 120ฯ	31	22	53	25	29	25	40	34	31	184	21	28	37	86	323	18
55	บ้านเหมืองแบ่ง	28	23	51	23	36	28	27	26	34	174	0	0	0	0	225	17
56	บ้านวังกกเตือ	24	27	51	20	20	14	20	20	28	122	18	28	28	74	247	16
รวม		723	650	1,373	731	728	745	721	754	834	4,513	298	338	304	940	6,826	537

อำเภอภูกระดึง

ที่	ชื่อโรงเรียน	อ.1	อ.2	รวม ปฐมวัย	ป.1	ป.2	ป.3	ป.4	ป.5	ป.6	รวม ประถม	ม.1	ม.2	ม.3	รวมม. ต้น	รวม ทั้งหมด	ครู
1	ชุมชนบ้านผานกเค้า	18	26	44	14	21	17	16	25	30	123	10	24	10	44	211	16
2	บ้านห้วยส้มใต้	0	13	13	12	8	9	15	14	9	67	8	11	10	29	109	12
3	บ้านช่องฝาง	2	4	6	5	1	0	4	4	5	19	0	0	0	0	25	2
4	บ้านศรีรักษา	11	6	17	13	6	6	7	8	0	40	0	0	0	0	57	3
5	บ้านวังลานวังทอง	16	10	26	12	17	13	14	11	9	76	0	0	0	0	102	7
6	บ้านห้วยหมาก	5	5	10	3	9	6	8	7	3	36	0	0	0	0	46	4
7	บ้านผาสายยอด	15	17	32	17	10	16	17	9	13	82	0	0	0	0	114	7
8	บ้านชำไฮ	9	3	12	10	4	9	14	7	8	52	0	0	0	0	64	4
9	บ้านสงป่าเปลือย	11	10	21	1	4	3	4	1	2	15	0	0	0	0	36	3
10	อนุบาลชุมชนภูกระดึง	83	97	180	79	92	85	97	111	91	555	73	74	57	204	939	38
11	บ้านทุ่งใหญ่	14	6	20	11	10	11	12	15	7	66	0	0	0	0	86	6
12	บ้านหนองตุมท่ายาง	7	8	15	6	9	10	10	8	6	49	0	0	0	0	64	5
13	ไทยรัฐวิทยา 49	8	9	17	15	10	9	9	10	14	67	0	0	0	0	84	8
14	บ้านนายาง	7	9	16	9	6	10	9	7	5	46	5	7	7	19	81	9
15	บ้านห้วยคะมะ	14	8	22	17	18	12	15	15	12	89	0	0	0	0	111	10

อำเภอภูกระดึง (ต่อ)

ที่	ชื่อโรงเรียน	อ.1	อ.2	รวม ปฐมวัย	ป.1	ป.2	ป.3	ป.4	ป.5	ป.6	รวม ประถม	ม.1	ม.2	ม.3	รวม ม.ต้น	รวม ทั้งหมด	ครู
16	บ้านนาแปน	19	25	44	14	18	16	22	24	21	115	20	24	25	69	228	13
17	บ้านนาโก	21	23	44	28	19	18	28	27	36	156	24	23	22	69	269	17
18	บ้านน่าน้อยแสนสุข	8	11	19	2	6	9	10	6	7	40	0	0	0	0	59	4
19	บ้านพองหนีบ	0	7	7	8	8	9	10	8	4	47	0	0	0	0	54	4
20	บ้านอีเลิศ	20	21	41	20	23	19	20	23	19	124	24	15	20	59	224	13
21	บ้านวังยาง	8	10	18	7	6	8	10	15	9	55	0	0	0	0	73	4
22	บ้านห้วยไผ่	11	13	24	14	11	10	9	16	10	70	0	0	0	0	94	6
23	บ้านชำบ่าง	7	8	15	9	2	7	6	5	7	36	0	0	0	0	51	5
24	บ้านผาซ้อง	5	3	8	4	7	3	3	0	0	17	0	0	0	0	25	2
25	บ้านห้วยส้ม	26	18	44	30	25	24	46	28	28	181	25	21	24	70	295	18
รวม		345	370	715	360	350	339	415	404	355	2,223	189	199	175	563	3,501	220

อำเภอทลวง

ที่	ชื่อโรงเรียน	อ.1	อ.2	รวม ปฐมวัย	ป.1	ป.2	ป.3	ป.4	ป.5	ป.6	รวม ประถม	ม.1	ม.2	ม.3	รวมม. ต้น	รวม ทั้งหมด	ครู
1	บ้านแก่งศรีภูมิ	26	28	54	31	28	24	29	21	19	152	28	18	19	65	271	18
2	บ้านนาดินคำ	0	11	11	8	13	11	7	12	10	61	0	0	0	0	72	5
3	บ้านสวนปอ	15	6	21	14	9	22	8	14	10	77	0	20	8	28	126	12
4	บ้านหนองบัว	40	22	62	32	33	33	37	29	48	212	24	17	24	65	339	16
5	บ้านหนองเขียด (เกษตรศาสตร์อนุสรณ์12)	0	2	2	3	3	3	1	0	2	12	0	0	0	0	14	4
6	บ้านหนองอีแก้ง	4	5	9	4	5	11	15	10	8	53	0	0	0	0	62	6
7	บ้านนาฝายนาโพธิ์	3	0	3	0	2	2	2	2	2	10	0	0	0	0	13	4
8	บ้านไร่สุขสันต์	12	11	23	9	5	10	8	10	7	49	0	0	0	0	72	3
9	บ้านโคกศรีเจริญ	19	16	35	15	13	18	25	24	22	117	0	0	0	0	152	10
10	บ้านเลยวังไสย์	15	10	25	13	16	10	12	17	16	84	2	4	9	15	124	12
11	เลยตาดโนนพัฒนา	24	16	40	23	18	10	20	16	26	113	20	25	10	55	208	14
12	ชุมชนบ้านหนองคัน	45	46	91	41	36	29	29	51	36	222	30	25	30	85	398	19
13	บ้านอูม	10	16	26	17	18	25	21	16	18	115	0	0	0	0	141	10
14	บ้านนามูลตุน	13	14	27	11	10	13	8	14	15	71	17	3	3	23	121	15
15	บ้านห้วยสี่เสียด	0	12	12	6	6	5	7	12	8	44	0	0	0	0	56	6
16	บ้านทรัพย์เจริญ	0	0	0	1	0	7	3	4	3	18	0	0	0	0	18	3
17	วังน้ำพุ	4	2	6	1	2	3	7	8	6	27	0	0	0	0	33	3
รวม		230	217	447	229	217	236	239	260	256	1,437	121	112	103	336	2,220	160

อำเภอผาขาว

ที่	ชื่อโรงเรียน	อ.1	อ.2	รวม ปฐมวัย	ป.1	ป.2	ป.3	ป.4	ป.5	ป.6	รวม ประถม	ม.1	ม.2	ม.3	รวมม. ต้น	รวม ทั้งหมด	ครู
1	บ้านพวยเต็งสันติสุข	13	13	26	17	14	18	23	12	18	102	0	0	0	0	128	10
2	บ้านหนองตานา	13	15	28	17	30	22	20	14	17	120	22	23	14	59	207	15
3	บ้านนาตาตสมสะอาด	19	11	30	12	13	21	17	21	24	108	16	25	12	53	191	13
4	บ้านหนองเต้หนองโก	17	8	25	15	11	17	17	12	14	86	0	0	0	0	111	7
5	บ้านโนนสมบุญภิไประังสุวรรณ	15	12	27	20	8	16	10	16	14	84	0	0	0	0	111	9
6	บ้านหัวขัว	6	5	11	4	8	4	2	6	6	30	0	0	0	0	41	5
7	บ้านนาเหมือดแอ่	7	10	17	10	10	8	10	9	4	51	0	0	0	0	68	5
8	บ้านท่าช้างคลองหนองอีเปี้ย	17	23	40	28	19	27	21	29	37	161	16	19	16	51	252	17
9	บ้านโนนภูทอง	10	10	20	13	13	12	11	9	16	74	0	0	0	0	94	6
10	บ้านโนนปอแดง	66	60	126	60	57	49	60	37	43	306	45	63	54	162	594	27
11	บ้านนาล้อม	0	3	3	5	0	9	7	4	1	26	0	0	0	0	29	3
12	บ้านโนนกกชา	18	17	35	23	18	10	15	17	9	92	0	0	0	0	127	6
13	บ้านห้วยไคร้	14	8	22	20	16	16	15	9	8	84	16	8	19	43	149	15
14	บ้านซำกกค้อ	13	17	30	21	14	14	15	15	23	102	0	0	0	0	132	9

อำเภอผาขาว (ต่อ)

ที่	ชื่อโรงเรียน	อ.1	อ.2	รวม ปฐมวัย	ป.1	ป.2	ป.3	ป.4	ป.5	ป.6	รวม ประถม	ม.1	ม.2	ม.3	รวม ม.ต้น	รวม ทั้งหมด	ครู
15	บ้านศรีวิไลท่าสวนยา	2	6	8	1	4	3	6	4	3	21	0	0	0	0	29	3
16	บ้านชำไคร้	6	7	13	4	9	6	5	9	6	39	0	0	0	0	52	3
17	บ้านโนนป่าซาง	19	16	35	20	20	30	22	32	31	155	18	14	12	44	234	14
18	บ้านห้วยกาบเปลือย	9	10	19	11	9	14	11	4	9	58	0	0	0	0	77	5
19	บ้านห้วยเตือเหนือ	7	8	15	5	2	3	2	8	4	24	0	0	0	0	39	3
20	บ้านห้วยยาง	17	18	35	12	15	26	23	23	21	120	0	0	0	0	155	9
21	บ้านโนนสว่างโสภณโกโกนา	8	8	16	10	13	15	19	12	13	82	0	0	0	0	98	8
22	เจ็ยรวนนท์อุทิศ 3	15	24	39	23	20	13	21	20	20	117	33	33	39	105	261	16
23	บ้านชำพร้าว	10	8	18	14	8	13	6	10	14	65	0	0	0	0	83	6
24	บ้านเพิ่ม	32	25	57	25	28	31	29	28	31	172	39	29	30	98	327	22
25	บ้านโคกผักหวาน	5	0	5	5	3	3	5	6	6	28	0	0	0	0	33	4
26	บ้านหัวฝาย	8	8	16	7	11	5	6	14	8	51	0	0	0	0	67	6
27	บ้านแสนสุข	13	7	20	8	3	2	5	4	8	30	0	0	0	0	50	3
28	บ้านผาขาว	28	19	47	23	29	20	22	24	16	134	0	0	0	0	181	10
29	บ้านดงน้อย	3	10	13	8	8	6	6	12	14	54	14	21	7	42	109	10
รวม		410	386	796	441	413	433	431	420	438	2,576	219	235	203	657	4,029	269

อำเภอเอราวัณ

ที่	ชื่อโรงเรียน	อ.1	อ.2	รวม ปฐมวัย	ป.1	ป.2	ป.3	ป.4	ป.5	ป.6	รวม ประถม	ม.1	ม.2	ม.3	รวม ม.ต้น	รวม ทั้งหมด	ครู
1	บ้านจำปูน	18	7	25	4	10	5	8	4	5	36	0	0	0	0	61	5
2	บ้านนาอ่างคำ	13	19	32	8	20	11	10	11	11	71	12	10	8	30	133	12
3	บ้านผาสายยอด	5	8	13	6	7	5	3	5	7	33	14	16	9	39	85	9
4	บ้านผาสะนา	6	6	12	4	8	7	7	9	2	37	0	0	0	0	49	5
5	บ้านนาอุดม	0	0	0	13	10	7	5	12	16	63	0	0	0	0	63	8
6	บ้านจำม่วง	0	5	5	3	5	8	9	7	11	43	0	0	0	0	48	4
7	บ้านห้วยป่าน	0	0	0	3	6	8	11	8	6	42	0	0	0	0	42	5
8	บ้านหนองตุม	0	0	0	7	3	5	14	9	4	42	0	0	0	0	42	6
9	บ้านโนนสวรรค์	30	22	52	37	34	36	36	29	29	201	24	22	24	70	323	17
10	บ้านหนองใหญ่	17	14	31	10	18	23	17	25	29	122	9	15	8	32	185	15
11	บ้านเอราวัณ	114	131	245	128	114	107	109	119	120	697	0	0	0	0	942	39
12	ผานาง-ผาแก้ง	7	9	16	10	5	2	4	3	7	31	0	0	0	0	47	3
13	โคกสง่า	22	12	34	14	17	15	13	12	9	80	5	14	12	31	145	15
14	บ้านวังม่วง	36	39	75	34	34	40	33	38	46	225	0	0	0	0	300	14
15	บ้านโป่งศรีโทน	18	16	34	8	15	24	20	23	14	104	20	20	17	57	195	17
16	บ้านวังเลาหัวฝาย	33	30	63	24	20	30	14	33	21	142	30	19	20	69	274	16
รวม		319	318	637	313	326	333	313	347	337	1,969	114	116	98	328	2,934	190

อำเภอหนองหิน

ที่	ชื่อโรงเรียน	อ.1	อ.2	รวม ปฐมวัย	ป.1	ป.2	ป.3	ป.4	ป.5	ป.6	รวม ประถม	ม.1	ม.2	ม.3	รวม ม.ต้น	รวม ทั้งหมด	ครู
1	บ้านปวนพุ	12	24	36	16	17	13	24	29	22	121	42	32	52	126	283	21
2	บ้านเหล่าใหญ่	8	12	20	8	9	7	12	7	8	51	0	0	0	0	71	7
3	บ้านหนองหมากแก้ว	9	10	19	6	6	4	8	8	6	38	0	0	0	0	57	4
4	บ้านผาห้วย	15	5	20	9	19	7	7	13	9	64	0	0	0	0	84	9
5	บ้านสวนห้อมผางาม	2	7	9	2	9	0	7	4	3	25	16	17	14	47	81	11
6	บ้านร่องป่าไผ่	1	7	8	1	3	3	2	2	4	15	0	0	0	0	23	2
7	บ้านตาดข่า	2	3	5	1	4	4	4	5	4	22	8	3	6	17	44	9
8	บ้านไร่พวย มิตรภาพที่ 18	4	17	21	13	9	12	8	7	18	67	14	14	12	40	128	15
9	บ้านโคกใหญ่	0	0	0	0	2	2	1	0	6	11	0	0	0	0	11	2
10	บ้านห้วยไผ่เหนือ	7	8	15	13	10	16	10	17	17	83	0	0	0	0	98	5
11	บ้านห้วยเป้าเหนือ	0	0	0	6	7	5	10	5	12	45	0	0	0	0	45	5
12	บ้านห้วยเตื่อน้อย	9	3	12	5	3	8	5	8	9	38	0	0	0	0	50	5
13	บ้านภูทองลานมันหลัก 160	4	2	6	9	9	3	12	12	16	61	0	0	0	0	67	9
14	ชุมชนหนองหิน	36	34	70	50	37	52	46	67	55	307	60	41	34	135	512	24
15	บ้านห้วยไผ่ใต้	9	12	21	5	9	8	5	4	5	36	0	0	0	0	57	4
16	บ้านห้วยเตือโคกสว่าง	10	8	18	12	3	11	10	8	9	53	0	0	0	0	71	5
17	บ้านไร่ศรีอุบล	17	27	44	21	8	18	18	16	18	99	0	0	0	0	143	9
รวม		145	179	324	177	164	173	189	212	221	1,136	140	107	118	365	1,825	146

คณะผู้จัดทำ

ดร.สุภชัย จันทุม
 นายเฉลิมชัย แสนมหาชัย
 นายศักดิ์ชัย วายวัฒน์ศิริ
 นายประยงยุทธ ธีระนันท์
 นางกุสุมา แก้วไชยะ
 นางสาวกุลธิดา สนธิมูล
 นางสาวสุรีย์ แปลงศรี
 นางสาวขวัญจิรา พรหมใจ
 นางสาวจุไลวัลณ์ สมสุข

ผู้อำนวยการสำนักงานเขตพื้นที่การศึกษาประถมศึกษาเลย เขต 2
 รองผู้อำนวยการสำนักงานเขตพื้นที่การศึกษาประถมศึกษาเลย เขต 2
 ผู้อำนวยการกลุ่มนโยบายและแผน
 นักวิเคราะห์นโยบายและแผนชำนาญการพิเศษ
 นักวิเคราะห์นโยบายและแผนชำนาญการพิเศษ
 นักวิเคราะห์นโยบายและแผนชำนาญการ
 นักวิเคราะห์นโยบายและแผนปฏิบัติการ
 นักวิเคราะห์นโยบายและแผนปฏิบัติการ
 เจ้าพนักงานธุรการชำนาญงาน