

บทนำ

ข้อมูลสารสนเทศทางการศึกษา เป็นเครื่องมือที่สำคัญในการบริหารงาน และการวางแผน พัฒนาการจัดการศึกษา ซึ่งสำนักงานเขตพื้นที่การศึกษาประถมศึกษาเลยเขต 2 เป็นหน่วยงานที่มีภารกิจสำคัญในการจัดการศึกษาขั้นพื้นฐานในพื้นที่บริการ ในการดำเนินการดังกล่าวต้องอาศัยข้อมูลสารสนเทศเป็นเครื่องมือประกอบการพิจารณาตัดสินใจในการกำหนดนโยบายและวางแผนพัฒนาการจัดการศึกษา

ดังนั้น สำนักงานเขตพื้นที่การศึกษาประถมศึกษาเลย เขต 2 จึงได้จัดทำเอกสาร “สารสนเทศทางการศึกษา ปีการศึกษา 2560” ฉบับนี้ขึ้น โดยได้รวบรวมข้อมูลพื้นฐานที่สำคัญและจำเป็นต่อการวางแผนพัฒนาการศึกษาในทุกกระดับที่จะนำไปสู่การพัฒนาการบริหารจัดการศึกษาให้มีคุณภาพต่อไป

วัตถุประสงค์

เพื่อใช้เป็นข้อมูลในการจัดการศึกษา จัดทำแผนพัฒนาคุณภาพการศึกษา แผนปฏิบัติการประจำปีการจัดตั้งและจัดสรรงบประมาณการพัฒนาการศึกษาในระดับโรงเรียนระดับเขตพื้นที่การศึกษา ระดับจังหวัดและระดับประเทศ ตลอดจนเพื่องานวิจัยทางการศึกษา

ขอบเขตการเก็บรวบรวมข้อมูล

เก็บรวบรวมข้อมูลด้านนักเรียน บุคลากร และอื่น ๆ จากโรงเรียนในสังกัดสำนักงานเขตพื้นที่การศึกษาประถมศึกษาเลย เขต 2 จำนวน 159 โรงเรียนและข้อมูลจากสถานศึกษาสังกัดอื่นในเขตพื้นที่บริการโดยใช้วันที่ 10 มิถุนายน 2560 เป็นวันสำรวจข้อมูล

การเก็บรวบรวมข้อมูล

เก็บรวบรวมข้อมูลจากแบบสำรวจข้อมูลตามแบบของสำนักงานคณะกรรมการการศึกษาขั้นพื้นฐาน โดยใช้ระบบการจัดเก็บข้อมูลที่สำนักงานคณะกรรมการการศึกษาขั้นพื้นฐานพัฒนาขึ้น คือระบบสารสนเทศเพื่อการบริหารการศึกษา (Education Management Information System : EMIS) และระบบข้อมูลนักเรียนรายบุคคล Data Management Center 2017 (DMC) โดยทางโรงเรียนเป็นผู้ดำเนินการกรอกข้อมูลเบื้องต้นทั้งหมด สำนักงานเขตพื้นที่การศึกษาประถมศึกษาเลยเขต 2 เป็นผู้รวบรวมและประมวลผลเป็นภาพรวมระดับเขตพื้นที่การศึกษา รวมทั้งจัดทำเป็นรูปเล่ม

คํานิยามศัพท์

1. ข้อมูล 10 มิ.ย. 2560 คือ วันสำรวจข้อมูล ณ วันที่ 10 มิถุนายน 2560
2. โรงเรียน หมายถึง โรงเรียนในสังกัดสำนักงานเขตพื้นที่การศึกษาประถมศึกษาเลย เขต 2
3. ระดับการสอน มี 4 ระดับ คือ

- ระดับปฐมวัย	หมายถึง	ชั้นอนุบาล 1 ถึงอนุบาล 3
- ระดับประถมศึกษา	หมายถึง	ชั้นประถมศึกษาปีที่ 1 ถึงชั้นประถมศึกษาปีที่ 6
- ระดับมัธยมศึกษาตอนต้น	หมายถึง	ชั้นมัธยมศึกษาปีที่ 1 ถึงชั้นมัธยมศึกษาปีที่ 3
- ระดับมัธยมศึกษาตอนปลาย	หมายถึง	ชั้นมัธยมศึกษาปีที่ 4 ถึงชั้นมัธยมศึกษาปีที่ 6
4. ขนาดโรงเรียน หมายถึง การจัดขนาดของโรงเรียน โดยใช้จำนวนนักเรียนเป็นตัวกำหนดแบ่งเป็น 4 ขนาด ดังนี้

ขนาดที่ 1 โรงเรียนขนาดเล็ก	มีจำนวนนักเรียนตั้งแต่	1-120 คน
ขนาดที่ 2 โรงเรียนขนาดกลาง	มีจำนวนนักเรียนตั้งแต่	121 -600 คน
ขนาดที่ 3 โรงเรียนขนาดใหญ่	มีจำนวนนักเรียนตั้งแต่	601 -1,500 คน
ขนาดที่ 4 โรงเรียนขนาดใหญ่พิเศษ	มีจำนวนนักเรียนตั้งแต่	1,501 คน ขึ้นไป
5. ห้องเรียน หมายถึง ห้องที่โรงเรียนเป็นผู้กำหนดในการจัดชั้นเรียนตามความเหมาะสม ซึ่งมีเกณฑ์ในแผนการจัดชั้นเรียนได้กำหนดการจัดห้องเรียน ดังนี้

- ระดับปฐมวัย จำนวนนักเรียน 30 คน	จัดห้องเรียนได้ 1 ห้องเรียน
- ระดับประถมศึกษาและมัธยมศึกษา จำนวนนักเรียน 40 คน	จัดห้องเรียนได้ 1 ห้องเรียน
6. โรงเรียนเอกชน หมายถึง โรงเรียนสังกัดสำนักงานคณะกรรมการส่งเสริมการศึกษาเอกชนที่อยู่ในเขตพื้นที่บริการของสำนักงานเขตพื้นที่การศึกษาประถมศึกษาเลย เขต 2
7. โรงเรียนสังกัดองค์กรปกครองส่วนท้องถิ่น หมายถึง โรงเรียนสังกัดองค์การบริหารส่วนตำบล เทศบาล องค์การบริหารส่วนจังหวัดและองค์กรปกครองส่วนท้องถิ่นรูปแบบพิเศษ
8. โรงเรียนสังกัดกองกำกับการตำรวจตระเวนชายแดน หมายถึง โรงเรียนที่ได้รับการอนุมัติให้จัดตั้งโรงเรียนจากกองบัญชาการตำรวจตระเวนชายแดน
9. โรงเรียนสังกัดพระปริยัติธรรม หมายถึง โรงเรียนที่ได้รับการอนุมัติให้จัดตั้งโรงเรียนจากสำนักงานพระพุทธศาสนา
10. ข้าราชการครู หมายถึง ข้าราชการครูที่ปฏิบัติหน้าที่ในโรงเรียนที่มีตัวตนจริง นับรวมทั้งครูที่มาช่วยราชการ แต่ไม่นับรวมข้าราชการครูที่ไปช่วยราชการหรือลาไปศึกษาต่อ
11. พนักงานราชการ หมายถึง บุคคลซึ่งได้รับการจ้างตามสัญญาจ้างโดยได้รับค่าตอบแทนจากงบประมาณของส่วนราชการ เพื่อเป็นพนักงานของรัฐในการปฏิบัติงานให้กับส่วนราชการ
12. ครูอัตราจ้าง หมายถึง ลูกจ้างที่จ้างชั่วคราวปฏิบัติหน้าที่ในการสอน ด้วยเงินงบประมาณของทางราชการ
13. ลูกจ้างชั่วคราว หมายถึง ลูกจ้างที่จ้างชั่วคราวด้วยเงินงบประมาณของทางราชการ

ข้อมูลทั่วไปของจังหวัดเลย

สภาพทั่วไป

จังหวัดเลยเป็นจังหวัดที่อยู่ทางตอนเหนือสุดของภาคตะวันออกเฉียงเหนือติดต่อกับภาคเหนือที่จังหวัดเพชรบูรณ์พิษณุโลกมีแม่น้ำเหืองกันเป็นเขตแดนกับฝั่งขวาของแม่น้ำโขงที่แขวงไชยะบุรีมีแม่น้ำโขงกันเป็นเขตแดนกับฝั่งซ้ายแม่น้ำโขงที่เป็นแขวงเวียงจันทน์ประเทศสาธารณรัฐประชาธิปไตยประชาชนลาว จังหวัดเลยอยู่ห่างจากกรุงเทพมหานครประมาณ 520 กม. มีพื้นที่ 11,426.612 ตร.กม.

การปกครอง

จังหวัดเลยแบ่งการปกครองเป็น 14 อำเภอ โดยได้แบ่งเขตพื้นที่การศึกษาประถมศึกษาออกเป็น 3 เขตและ 1 สำนักงานเขตพื้นที่ศึกษามัธยมศึกษา ดังนี้

ตารางที่ 1 ตารางจำแนกเขตพื้นที่การศึกษาตามรายอำเภอ

เขตพื้นที่การศึกษา ประถมศึกษาเลย เขต 1	เขตพื้นที่การศึกษา ประถมศึกษาเลย เขต 2	เขตพื้นที่การศึกษา ประถมศึกษาเลย เขต 3	เขตพื้นที่การศึกษา มัธยมศึกษา เขต 19
อำเภอเมืองเลย	อำเภอวังสะพุง	อำเภอด่านซ้าย	จังหวัดเลย
อำเภอปากชม	อำเภอภูกระดึง	อำเภอนาแห้ว	จังหวัดหนองบัวลำภู
อำเภอเชียงคาน	อำเภอภูหลวง	อำเภอภูเรือ	
อำเภอท่าลี่	อำเภอผาขาว		
อำเภอนาดัง	อำเภอเอราวัณ		
	อำเภอหนองหิน		

ข้อมูลโรงเรียนในสังกัดสำนักงานเขตพื้นที่การศึกษาประถมศึกษา เลย 2

สำนักงานเขตพื้นที่การศึกษาประถมศึกษา เลย 2 มีโรงเรียนในสังกัด จำนวน 159 โรง โดยมีรายละเอียดตามตารางนี้

ตารางที่ 2 ข้อมูลโรงเรียนสังกัด สำนักงานเขตพื้นที่การศึกษาประถมศึกษาเลย เขต 2

โรงเรียน	ที่ตั้ง			ผู้บริหาร
	หมู่บ้าน	ตำบล	อำเภอ	
บ้านนาชำแซง	หมู่ 5 บ้านนาชำแซง	เขาหลวง	วังสะพุง	นายสุวรรณ ชันคำ
บ้านห้วยผูก	หมู่ 1 บ้านบ้านห้วยผูก	เขาหลวง	วังสะพุง	นายกิตติภณ ธารเจริญ
บ้านนาหลวงยางเดี่ยว	หมู่ 9 บ้านนาหลวง	เขาหลวง	วังสะพุง	นายศิลปกร น้อมโนธรรม
บ้านขอนแก่นโนนสวรรค์	หมู่ 7 บ้านขอนแก่น	เขาหลวง	วังสะพุง	ว่าที่ร้อยตรีมานิต พันธุ์โอกาส
บ้านน้ำทับ	หมู่ 8 บ้านน้ำทับ	เขาหลวง	วังสะพุง	นายบุญสูง บุชบา
บ้านแก่งหินกกระทอน	หมู่ 4 บ้านแก่งหิน	เขาหลวง	วังสะพุง	นายนิคม ลีกระจำง
บ้านขอนแก่น	หมู่ 9 บ้านขอนแก่น	โคกขมิ้น	วังสะพุง	นายเกียรติชัย ฝูมมาตย์
บ้านป่าบง	หมู่ 10 บ้านป่าบง	โคกขมิ้น	วังสะพุง	นายบุญเลี้ยง สุวรรณสนธิ์
บ้านโคกขมิ้น	หมู่ 13 บ้านนิกรสุข	โคกขมิ้น	วังสะพุง	นายสมพงษ์ สุริยะ
บ้านหินแก้ง	หมู่ 17 บ้านหินแก้งพัฒนา	โคกขมิ้น	วังสะพุง	นายธูปันธ์ แก้วเกษศรี
บ้านลาด	หมู่ 7 บ้านลาด	โคกขมิ้น	วังสะพุง	นายยุทธพงศ์ แสนพันศิริ
บ้านกุดลันน้อยยศิริ	หมู่ 15 บ้านน้อยยศิริ	โคกขมิ้น	วังสะพุง	นายสรราช ยอดพุทธ
บ้านโคกสว่างป่าไม้งาม	หมู่ 6 บ้านโคกสว่าง	โคกขมิ้น	วังสะพุง	นายก้อนเรนทร์ พลชา
บ้านชานกจับ	หมู่ 8 บ้านโนนสว่าง	โคกขมิ้น	วังสะพุง	นายสุนนต์ ศรีนนท์ (รักษาการ)
ชุมชนบ้านทรายขาว	หมู่ 5 บ้านทรายขาว	ทรายขาว	วังสะพุง	ว่าที่ร้อยตรีเสถียร พงตุน
บ้านนาวิ	หมู่ 16 บ้านนาวิพัฒนา	ทรายขาว	วังสะพุง	นางสาวจิตพัฒน์ สดางค์จันทร์
บ้านโพงาม	หมู่ 3 บ้านโพงาม	ทรายขาว	วังสะพุง	นางกุสมญาศรี สะไบ (รักษาการ)
บ้านบุงค้อ	หมู่ 1 บ้านบุงค้อ	ทรายขาว	วังสะพุง	นายสุขุม วรฤทธิ์ (รักษาการ)
บ้านก๊กซ้อ	หมู่ 4 บ้านก๊กซ้อ	ทรายขาว	วังสะพุง	นายทวีศิลป์ ผิวบาง
บ้านเหว่ฟากห้วยกุดต่อเรือ	หมู่ 13 บ้านฟากห้วย	ทรายขาว	วังสะพุง	นางจงกิต บุตรเต
บ้านโพทอง	หมู่ 9 บ้านโพทอง	ทรายขาว	วังสะพุง	นายสมพร ศรีนรินทร์
บ้านน้ำค้อ	หมู่ 12 บ้านน้ำค้อ	ทรายขาว	วังสะพุง	นางสาวพิชญาก็ค สายปัญญา
บ้านบุงตาข่าย	หมู่ 2 บ้านบุงตาข่าย	ปากปวน	วังสะพุง	นายแหลมทอง หามณี
บ้านกุดโจ่งวังเตือ	หมู่ 9 บ้านกุดโจ่ง	ปากปวน	วังสะพุง	นายมีชัย โสกันทัต

โรงเรียน	ที่ตั้ง			ผู้บริหาร
	หมู่บ้าน	ตำบล	อำเภอ	
บ้านปากปวน	หมู่ 11 บ้านปากปวน	ปากปวน	วังสะพุง	นายอำนาจ ดอนอ่อนเข้า
บ้านวังแท่น	หมู่ 15 บ้านศรีสุวรรณ	ผาน้อย	วังสะพุง	นางวานาไพร ยอดพุทธ
บ้านผาน้อย	หมู่ 1 บ้านผาน้อย	ผาน้อย	วังสะพุง	นายวิโรจน์ หมอแสน
บ้านหนองขาม	หมู่ 18 บ้านโนนงาม	ผาน้อย	วังสะพุง	นางอัญฉวัลย์ อุทาทิน
บ้านโคกแฝก	หมู่ 7 บ้านโคกแฝก	ผาน้อย	วังสะพุง	นายเฉลิม เกษทองมา (รักษาการ)
บ้านกุดแก	หมู่ 12 บ้านศรีสงคราม	ผาน้อย	วังสะพุง	นายสุรสิทธิ์ จันทร์สะอาง
บ้านโนน	หมู่ 9 บ้านโนน	ผาน้อย	วังสะพุง	นายวิจิตร สุพรม
บ้านโนนกกจาน	หมู่ 8 บ้านโนนกกจาน	ผาน้อย	วังสะพุง	ว่าที่ ร.ต.บุญเหลือ มุ่งต่อม
บ้านโคกมน	หมู่ 6 บ้านโคกมน	ผาน้อย	วังสะพุง	นายสมพร ไชยแสง
บ้านนาแก	หมู่ 5 บ้านผาบึง	ผาบึง	วังสะพุง	นายละเมย สิมมาสูด
บ้านกกเกลี้ยง	หมู่ 4 บ้านกกเกลี้ยง	ผาบึง	วังสะพุง	นางสาวสุพรพิศ คมขำ
บ้านนาอิลิต	หมู่ 7 บ้านนาอิลิต	วังสะพุง	วังสะพุง	นายอาคม โอชาอ้อมพวัน
ชุมชนวังสะพุง	หมู่ 10 บ้านศรีบุญเรือง	วังสะพุง	วังสะพุง	นายศักดิ์ พุทธาคำ
บ้านวังสะพุง	หมู่ 3 บ้านบึงผักก้าม	วังสะพุง	วังสะพุง	นายณสรวง ก้อนวิมล
บ้านน้ำอ้อมเล่า	หมู่ 1 บ้านน้ำอ้อม	วังสะพุง	วังสะพุง	นายศิริพงษ์ นามวงษ์
บ้านห้วยทรายคำ	หมู่ 7 บ้านห้วยทรายคำ	ศรีสงคราม	วังสะพุง	นายฉลอง จำปาสิม
บ้านโนนสว่าง	หมู่ 3 บ้านโนนสว่าง	ศรีสงคราม	วังสะพุง	นายพิทยากร สุนทองหัว
บ้านดงน้อยโคกหนองแก	หมู่ 8 บ้านดงน้อย	ศรีสงคราม	วังสะพุง	นายสาคร แก้วสาลาภูมิ
บ้านเล่า	หมู่ 3 บ้านเล่า	หนองจั่ว	วังสะพุง	นายสุภาพ จันทิห์ล้ำ
บ้านกกบก	หมู่ 5 บ้านกกบก	หนองจั่ว	วังสะพุง	นายสาคร ภัคมี
บ้านน้ำจันทร์	หมู่ 4 บ้านน้ำจันทร์	หนองจั่ว	วังสะพุง	นายสุรียนต์ อินทร์ชัยศรี
เจียรวนทอูทิต 4 (บ้านหนองหญ้าปล้อง)	หมู่ 6 บ้านหนองหญ้าปล้อง	หนองจั่ว	วังสะพุง	นายประกิต สิงห์ทอง
บ้านหมากแข้งกกกอก	หมู่ 9 บ้านหมากแข้งกกกอก	หนองจั่ว	วังสะพุง	นายสมยศ ชนะชัย
บ้านหนองจั่วเหล่าแปน	หมู่ 1 บ้านหนองจั่ว	หนองจั่ว	วังสะพุง	นายเงิน บุตรดีมี
บ้านวังไทรโนนสมบูรณ์	หมู่ 4 บ้านวังไทร	หนองหญ้าปล้อง	วังสะพุง	นายวิรัตน์ พันยา
บ้านหนองนอ	หมู่ 9 บ้านหนองนอ	หนองหญ้าปล้อง	วังสะพุง	นายอนุชิต พิลา
บ้านหนองปาดพาน	หมู่ 2 บ้านหนองปาดพาน	หนองหญ้าปล้อง	วังสะพุง	นางปณยวีร์ นาราษฎร์
บ้านศรีอุบลพัฒนา	หมู่ 6 บ้านศรีอุบลพัฒนา	หนองหญ้าปล้อง	วังสะพุง	นายส่งพงษ์ บงแก้ว

โรงเรียน	ที่ตั้ง			ผู้บริหาร
	หมู่บ้าน	ตำบล	อำเภอ	
บ้านบึงสวรรค์	หมู่ 7 บ้านบึงสวรรค์	หนองหญ้าปล้อง	วังสะพุง	นายอุทัย คัดเข้ม
บ้านนาดอกไม้ มิตรภาพที่ 120๓	หมู่ 13 บ้านนาดอกไม้ ๓	หนองหญ้าปล้อง	วังสะพุง	นายยงยุทธ วงษ์จันทร์
บ้านเหมืองแบ่ง	หมู่ 3 บ้านเหมืองแบ่ง	หนองหญ้าปล้อง	วังสะพุง	นายจันทร์ลอย สุรกีร์
บ้านวังกกเตี๋ย	หมู่ 5 บ้านวังกกเตี๋ย	หนองหญ้าปล้อง	วังสะพุง	นายธิตพิพัทธ์ มาลา
ชุมชนบ้านผานกเคี้ยว	หมู่ 1 บ้านผานกเคี้ยว	ผานกเคี้ยว	ภูกระดึง	นายพิทยา แสงสว่าง
บ้านห้วยส้มใต้	หมู่ 7 บ้านห้วยส้มใต้	ผานกเคี้ยว	ภูกระดึง	นายธงชัย ศรีมันตะ
บ้านช่องฝาง	หมู่ 5 บ้านช่องฝาง	ผานกเคี้ยว	ภูกระดึง	นายมณฑิเรข ราชวัง (รักษาการ)
บ้านศรีรักษา	หมู่ 6 บ้านศรีรักษา	ผานกเคี้ยว	ภูกระดึง	นายพานิช เครือสุข
บ้านวังลานวังทอง	หมู่ 14 บ้านวังทอง	ผานกเคี้ยว	ภูกระดึง	นางเบญจมาภรณ์ จันทนา
บ้านห้วยหมาก	หมู่ 9 บ้านห้วยหมาก	ผานกเคี้ยว	ภูกระดึง	นายคำพันธ์ พันตระกูล
บ้านผาสายยอด	หมู่ 4 บ้านผาสายยอด	ผานกเคี้ยว	ภูกระดึง	ว่าที่ร้อยตรีเผด็จ ขุนนใหญ่
บ้านซำไฮ	หมู่ 10 บ้านซำไฮ	ผานกเคี้ยว	ภูกระดึง	นายสุรวุฒิ บุตรธนู
บ้านปวนพุก	หมู่ 1 บ้านปวนพุก	ปวนพุก	หนองหิน	นายศักดิ์สิทธิ์ โปศาล
บ้านเหล่าใหญ่	หมู่ 2 บ้านเหล่าใหญ่	ปวนพุก	หนองหิน	นายขุนทอง เชื้อจัน
บ้านหนองหมากแก้ว	หมู่ 6 บ้านหนองหมากแก้ว	ปวนพุก	หนองหิน	นายวินัย ไชยราช
บ้านผาห้วย	หมู่ 3 บ้านผาห้วย	ปวนพุก	หนองหิน	นายสุรินทร์ แก้วบุตรดี
บ้านสวนห้อมผางาม	หมู่ 10 บ้านผางาม	ปวนพุก	หนองหิน	นายยุทธพงษ์ พรหมดี
บ้านสงป่าเปลือย	หมู่ 6 บ้านสงป่าเปลือย	ภูกระดึง	ภูกระดึง	นางสาววาทินี แก้วยาศรี (รักษาการ)
อนุบาลชุมชนภูกระดึง	หมู่ 8 บ้านภูกระดึง	ภูกระดึง	ภูกระดึง	นายอิสระ ไชยปราบ
บ้านทุ่งใหญ่	หมู่ 1 บ้านทุ่งใหญ่	ภูกระดึง	ภูกระดึง	นายโยธิน สกุลเดช
บ้านหนองตมท่ายาง	หมู่ 10 บ้านท่ายาง	ภูกระดึง	ภูกระดึง	นายชัยณรงค์ กุลครองชัยณัง
ไทยรัฐวิทยา 49 (บ้านวงเวียน)	หมู่ 3 บ้านวงเวียน	ภูกระดึง	ภูกระดึง	นายสาโรจน์ เกื้อแก้ว
บ้านนายาง	หมู่ 5 บ้านนายางใต้	ภูกระดึง	ภูกระดึง	นางภาวนา กาละพันธ์

โรงเรียน	ที่ตั้ง			ผู้บริหาร
	หมู่บ้าน	ตำบล	อำเภอ	
บ้านห้วยคะมะ	หมู่ 2 บ้านห้วยคะมะ	ภูกระดัง	ภูกระดัง	นายไสว พรหมเวียง
บ้านร่องป่าไผ่	หมู่ 7 บ้านร่องป่าไผ่	หนองหิน	หนองหิน	นางวิมลวรรณ นัตพะยาย (รักษาการ)
บ้านตาต่า	หมู่ 2 บ้านน้อยสามัคคี	ตาต่า	หนองหิน	นายทิตย์ณรงค์ มณีวัฒน์
บ้านไร่พวยมิตรภาพที่ 18	หมู่ 4 บ้านไร่พวยมิตรภาพ ที่ 18	ตาต่า	หนองหิน	นายบุญช่วย จีร์วิกุล
บ้านห้วยไผ่เหนือ	หมู่ 8 บ้านห้วยไผ่เหนือ	ปวนพุก	หนองหิน	ว่าที่ ร.ท. ดิษฐ คำมา
บ้านห้วยเป้าเหนือ	หมู่ 7 บ้านห้วยเป้า	ปวนพุก	หนองหิน	นางปณิษฐา ไชยดาแสง
บ้านห้วยเตื่อน้อย	หมู่ 5 บ้านห้วยเตื่อน้อย	ปวนพุก	หนองหิน	นายจักรภัทร จำปาอ่อน
บ้านภูทองลานมัน หลัก 160	หมู่ 10 บ้านหลัก160	หนองหิน	หนองหิน	นายจิรัฐติกุล ชัยยันต์คุณ
ชุมชนหนองหิน	หมู่ 5 บ้านน้ำใส	หนองหิน	หนองหิน	นายประสิทธิ์ ลุนใต้
บ้านห้วยไผ่ใต้	หมู่ 6 บ้านห้วยไผ่ใต้	หนองหิน	หนองหิน	นายอัครวัฒน์ รั่ววิชา
บ้านห้วยเตือโคกสว่าง	หมู่ 8 บ้านห้วยเตือ	หนองหิน	หนองหิน	นายอ่อนจันทร์ อินทมาตย์
บ้านไร่ศรีอุบล	หมู่ 3 บ้านไร่ศรีอุบล	หนองหิน	หนองหิน	นายสมใจ โพธิ์ศรี
บ้านนาแปน	หมู่ 15 บ้านนาแปน	ศรีฐาน	ภูกระดัง	นายภัทรวรรณ ธนสันตติสรณ์
บ้านนาโก	หมู่ 6 บ้านนาโก	ศรีฐาน	ภูกระดัง	นายมนต์ชัย สิวงค์ศักดิ์
บ้านน่าน้อยแสนสุข	หมู่ 7 บ้านน่าน้อย	ศรีฐาน	ภูกระดัง	นายกรณพัฒน์ วงษรินยอง
บ้านพองหนีบ	หมู่ 5 บ้านพองหนีบ	ศรีฐาน	ภูกระดัง	นางสายชล เป่าสูงเนิน
บ้านอีเลิศ	หมู่ 13 บ้านอีเลิศ	ศรีฐาน	ภูกระดัง	นายเด่นพงษ์ พลฉวี
บ้านวังยาง	หมู่ 4 บ้านวังยาง	ศรีฐาน	ภูกระดัง	นายอนุวัตร แสงวัน
บ้านห้วยไผ่	หมู่ 10 บ้านห้วยไผ่	ห้วยส้ม	ภูกระดัง	นายสมชาย เรืองแสง
บ้านข้าบ่าง	หมู่ 5 บ้านข้าบ่าง	ห้วยส้ม	ภูกระดัง	นายสรกฤษ สิงห์งาม
บ้านผาซ้อ	หมู่ 7 บ้านผาซ้อ	ห้วยส้ม	ภูกระดัง	นางชุดานันท์ ภูมิกระจ่าย (รักษาการ)
บ้านห้วยส้ม	หมู่ 1 บ้านห้วยส้ม	ห้วยส้ม	ภูกระดัง	นายสมิง ไสยันต์
บ้านแก่งศรีภูมิ	หมู่ 4 บ้านใหม่พัฒนา	แก่งศรีภูมิ	ภูหลวง	นายสุวัฒน์ หอมสมบัติ
บ้านนาดินดำ	หมู่ 5 บ้านนาดินดำ	แก่งศรีภูมิ	ภูหลวง	นายบุญเรือง พันสอน
บ้านสวนปอ	หมู่ 8 บ้านหนองขอนแก่น	แก่งศรีภูมิ	ภูหลวง	นายสหสุภา แดงน้อย
บ้านหนองบัว	หมู่ 4 บ้านศรีอุบล	ภูหอ	ภูหลวง	นายชาติชาย บุญตาสุทธิ

โรงเรียน	ที่ตั้ง			ผู้บริหาร
	หมู่บ้าน	ตำบล	อำเภอ	
บ้านหนองเขียด (เกษตร ศาสตร์อนุสรณ์12)	หมู่ 6 บ้านหนองเขียด	ภูหอ	ภูหลวง	นายณัฐพงษ์ อินทะสอน (รักษาการ)
บ้านหนองอีเก้ง	หมู่ 13 บ้านหนองอีเก้ง	ภูหอ	ภูหลวง	นายจักรพงษ์ เครือหงษ์
บ้านนาฝายนาโพธิ์	หมู่ 8 บ้านนาโพธิ์	ภูหอ	ภูหลวง	นายวิชาญ ชุมพล (รักษาการ)
บ้านไร่สุขสันต์	หมู่ 4 บ้านไร่สุขสันต์	เลยวังไสย์	ภูหลวง	นายธีรนาถ อัมมทนธิธน์มขานนท์
บ้านโคกศรีเจริญ	หมู่ 3 บ้านโคกหนองแห้ว	เลยวังไสย์	ภูหลวง	นางสาวอัจฉรา รักธง
บ้านเลยวังไสย์	หมู่ 1 บ้านเลยวังไสย์	เลยวังไสย์	ภูหลวง	นายธีระวุฒิ บุตรวงษ์
เลยตาตโนนพัฒนา	หมู่ 2 บ้านห้วยตาตาด	ภูหอ	ภูหลวง	นายอุทัย ปลีกกล้า
ชุมชนบ้านหนองคัน	หมู่ 6 บ้านโนนสว่าง	หนองคัน	ภูหลวง	นายกมลศักดิ์ ธาตุหาสี
บ้านอ่อม	หมู่ 2 บ้านแก่งบง	หนองคัน	ภูหลวง	นายสุทธิพันธ์ บุปผาดา
บ้านนามูลตุน	หมู่ 6 บ้านนาเจริญ	ห้วยสีเสียด	ภูหลวง	นายศรีสมุทร กัลปชัย
บ้านห้วยสีเสียด	หมู่ 1 บ้านห้วยสีเสียด	ห้วยสีเสียด	ภูหลวง	นายเตย แสงสุวรรณ
บ้านทรัพย์เจริญ	หมู่ 2 บ้านทรัพย์เจริญ	ห้วยสีเสียด	ภูหลวง	นายภูมิ พระรักษา
วังน้ำพุ	หมู่ 3 บ้านน้ำพุพัฒนา	ห้วยสีเสียด	ภูหลวง	นางสาวสุชาดา เคหัง
บ้านพวยแดงสันติสุข	หมู่ 3 บ้านพวยแดง	ท่าช้างคล่อง	ผาขาว	นายนิวัฒน์ชัย ปานภูมิ
บ้านหนองตานา	หมู่ 5 บ้านหนองตานา	ท่าช้างคล่อง	ผาขาว	นายธีระพันธ์ สุวรรณสิงห์
บ้านนาตาสมสะอาด	หมู่ 7 บ้านสมสะอาด	ท่าช้างคล่อง	ผาขาว	นายเดช ดอนจันทร์โคตร
บ้านหนองแต่นองโก	หมู่ 9 บ้านหนองแต้	ท่าช้างคล่อง	ผาขาว	นายพิชาติ ไชยวงศ์
บ้านโนนสมบูรณ์ โป่งสุวรรณ	หมู่ 6 บ้านโนนสมบูรณ์	ท่าช้างคล่อง	ผาขาว	นายอดุลย์ สาวิยะ
บ้านหัวขัว	หมู่ 10 บ้านหัวขัว	ท่าช้างคล่อง	ผาขาว	นายมงคลชัย พรหมมาหล้า
บ้านนาเหมือดแอ่	หมู่ 4 บ้านนาเหมือดแอ่	ท่าช้างคล่อง	ผาขาว	นายสมพร อินทรรัก
บ้านท่าช้างคล่อง หนองอีเปี้ย	หมู่ 1 บ้านท่าช้างคล่อง	ท่าช้างคล่อง	ผาขาว	นายมงคล ศรีนวนล
บ้านโนนภูทอง	หมู่ 2 บ้านโนนภูทอง	ท่าช้างคล่อง	ผาขาว	นายประนอม ศรีโยธา
บ้านโนนปอแดง	หมู่ 1 บ้านโนนปอแดง	โนนปอแดง	ผาขาว	นายอดิสร ทาขาว
บ้านนาล้อม	หมู่ 3 บ้านนาล้อม	โนนปอแดง	ผาขาว	นายภานุมาศ ชันทมุล (รักษาการ)
บ้านโนนกกข่า	หมู่ 5 บ้านโนนกกข่า	โนนปอแดง	ผาขาว	นายกรณ์ ภัทรเมธากักดี
บ้านห้วยไคร้	หมู่ 14 บ้านทรัพย์สมบูรณ์	โนนปอแดง	ผาขาว	นายณัฐพล สอนเสริม
บ้านซำก่ค้อ	หมู่ 11 บ้านซำจำปา	โนนปอแดง	ผาขาว	นายสุพจน์ สุขสบาย

โรงเรียน	ที่ตั้ง			ผู้บริหาร
	หมู่บ้าน	ตำบล	อำเภอ	
บ้านศรีวิไลท่าสนายา	หมู่ 17 บ้านศรีวิไล	โนนปอแดง	ผาขาว	นายสุพจน์ ผ่านภูเขียว (รักษาการ)
บ้านชำไคร้	หมู่ 9 บ้านชำไคร้	โนนปอแดง	ผาขาว	นายคะเนตร ทองประดิษฐ์
บ้านโนนป่าซาง	หมู่ 9 บ้านสันติภาพพัฒนา	โนนป่าซาง	ผาขาว	นายทองปุ่น จันทร์หอม
บ้านห้วยกาบเปลือย	หมู่ 3 บ้านห้วยกาบเปลือย	โนนป่าซาง	ผาขาว	นายวิทยา แก้วทา
บ้านห้วยเตือเหนือ	หมู่ 5 บ้านห้วยเตือเหนือ	โนนป่าซาง	ผาขาว	นางสาวรัตติยา ธรรมมา (รักษาการ)
บ้านห้วยยาง	หมู่ 11 บ้านห้วยยางคำ	โนนป่าซาง	ผาขาว	นายยุทธชัย สุโกลี
บ้านโนนสว่างโสภณโก้งนา	หมู่ 8 บ้านโนนสว่าง	โนนป่าซาง	ผาขาว	นายไพฑูริย์ ตีสร้อย
เจียรวนนท้อทิศ 3	หมู่ 7 บ้านห้วยไฮ	โนนป่าซาง	ผาขาว	นายอภิชัย พลพาน
บ้านชำพร้าว	หมู่ 2 บ้านชำพร้าว	บ้านเพิ่ม	ผาขาว	นายมนัสโชค นาราตี
บ้านเพิ่ม	หมู่ 7 บ้านเพิ่มสุข	บ้านเพิ่ม	ผาขาว	นายดำเนิน ทองดี
บ้านโคกผักหวาน	หมู่ 10 บ้านโคกผักหวาน	ผาขาว	ผาขาว	นายธนภฤต วชรมงคลสิน
บ้านหัวฝาย	หมู่ 5 บ้านหัวฝาย	ผาขาว	ผาขาว	นายฤกษ์ชัย คำมุงคุณ
บ้านแสนสุข	หมู่ 3 บ้านแสนสุข	ผาขาว	ผาขาว	นายคณิศรภูมิ ภูมิังศรี
บ้านผาขาว	หมู่ 1 บ้านผาขาว	ผาขาว	ผาขาว	นายดิฐวัฒน์ กิตติรัตน์วรโชติ
บ้านดงน้อย	หมู่ 4 บ้านดงน้อย	ผาขาว	ผาขาว	นายศรีไส เอ็นสุน
บ้านชำปุ่น	หมู่ 1 บ้านชำปุ่น	ทรัพย์ไพวัลย์	เอราวัณ	นายสุริยันต์ สะท้าน
บ้านนาอ่างคำ	หมู่ 3 บ้านนาอ่างคำ	ทรัพย์ไพวัลย์	เอราวัณ	นางจุฑามาศ ทองอ่อน
บ้านผาสายยอด	หมู่ 2 บ้านผาสายยอด	ทรัพย์ไพวัลย์	เอราวัณ	นายโยธิน ผุยพันธ์
บ้านผาสะนา	หมู่ 4 บ้านผาสะนา	ทรัพย์ไพวัลย์	เอราวัณ	นายโยชน ไต้ชัยภูมิ
บ้านนาอุดม	หมู่ 4 บ้านนาอุดม	ผาสายยอด	เอราวัณ	นายสุพล มานาม
บ้านชำม่วง	หมู่ 5 บ้านชำม่วง	ผาสายยอด	เอราวัณ	นายสุพรรณณ กล้าหาญ
บ้านห้วยป่า	หมู่ 8 บ้านห้วยสวรรค์	ผาสายยอด	เอราวัณ	นายภิญโญ ทองอินทร์
บ้านหนองตุม	หมู่ 10 บ้านหนองตุม	ผาสายยอด	เอราวัณ	นางวิจิตรา สำแดงไชย
บ้านโนนสวรรค์	หมู่ 3 บ้านโนนสวรรค์	ผาสายยอด	เอราวัณ	นางสิริสมถวิล สิทธิสอน

โรงเรียน	ที่ตั้ง			ผู้บริหาร
	หมู่บ้าน	ตำบล	อำเภอ	
บ้านหนองใหญ่	หมู่ 1 บ้านหนองใหญ่	ผาอินทร์แปลง	เอราวัณ	นายดวงใจ สิงห์พันธ์
บ้านเอราวัณ	หมู่ 3 บ้านเอราวัณ	ผาอินทร์แปลง	เอราวัณ	นายอนุกุล ศรีสมบัติ
ผานางผาเก็ง	หมู่ 5 บ้านผานาง	ผาอินทร์แปลง	เอราวัณ	นายเด่นชัย ชาวตุ้ม
โคกสง่า	หมู่ 6 บ้านตงนกกก	ผาอินทร์แปลง	เอราวัณ	นายเทวา โสภคำอุทัย
บ้านวังม่วง	หมู่ 14 บ้านพรสว่าง	เอราวัณ	เอราวัณ	นางน้อมใจ วังภูมิใหญ่
บ้านโป่งศรีโทน	หมู่ 6 บ้านโป่งศรีโทน	เอราวัณ	เอราวัณ	นางอุไรวรรณ สุรภีร์
บ้านวังเลาหัวฝาย	หมู่ 4 บ้านหัวฝาย	เอราวัณ	เอราวัณ	นายขวัญชัย บัวโคกรัง

* ข้อมูลจากโปรแกรม e mis และกลุ่มบริหารงานบุคคล วันที่ 10 มิถุนายน 2560

ข้อมูลสารสนเทศทางการศึกษา ปีการศึกษา 2558–2560

จากการบริหารจัดการศึกษาขั้นพื้นฐานของสำนักงานเขตพื้นที่การศึกษาประถมศึกษาเลย เขต 2 ได้นำข้อมูลในการบริหารจัดการตั้งแต่ปีการศึกษา 2558 – 2560 มาเปรียบเทียบเพื่อนำไปใช้ในการกำหนดแผนการบริหารจัดการศึกษาในอนาคต

ตารางที่ 3 ข้อมูลจำนวนนักเรียนจำแนกตามระดับการศึกษา

ระดับการศึกษา	จำนวนนักเรียนปีการศึกษา		
	2558	2559	2560
ปฐมวัย	4,237	4,292	4,983
ประถมศึกษา	14,104	13,854	13,713
มัธยมศึกษาตอนต้น	3,320	3,189	2,957
รวม	21,661	21,335	21,653

แผนภูมิที่ 1 เปรียบเทียบข้อมูลจำนวนนักเรียน จำแนกตามระดับการศึกษา ปีการศึกษา 2558–2560

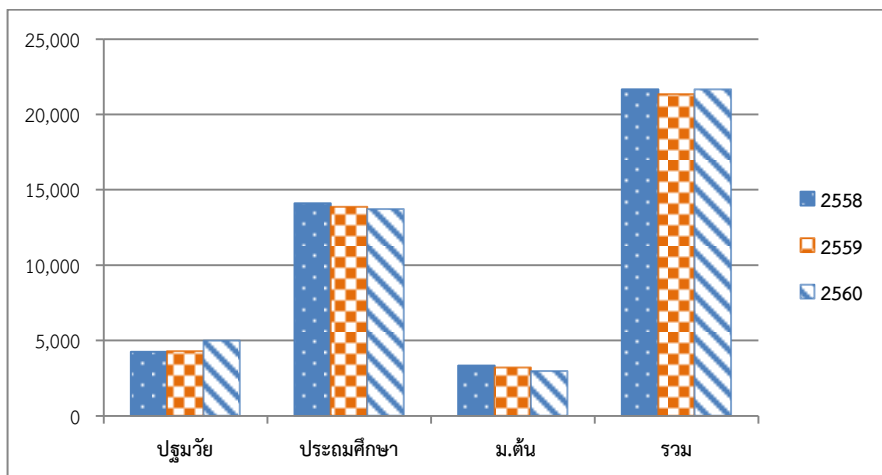

จากตารางที่ 3 พบว่า จำนวนนักเรียนปีการศึกษา 2560 ในระดับปฐมวัยเพิ่มขึ้น จากปีการศึกษา 2559 คิดเป็นร้อยละ 13.86 , ระดับประถมศึกษาลดลง คิดเป็นร้อยละ 1.02 , ระดับมัธยมศึกษาตอนต้นลดลง คิดเป็นร้อยละ 7.84 , จำนวนนักเรียนรวม เพิ่มขึ้น คิดเป็นร้อยละ 1.47

ตารางที่ 4 จำนวนโรงเรียนขนาดเล็ก จำแนกตามจำนวนนักเรียน 6 ขนาด

ขนาดโรงเรียน	จำนวนโรงเรียนปีการศึกษา		
	2558	2559	2560
1-20 คน	7	6	6
21-40 คน	18	15	12
41-60 คน	34	34	29
61-80 คน	22	22	28
81-100คน	12	16	11
101-120 คน	10	7	12
รวม	103	100	98

แผนภูมิที่ 2 เปรียบเทียบข้อมูลจำนวนโรงเรียนขนาดเล็กจำแนกตามจำนวนนักเรียน ปีการศึกษา 2558-2560

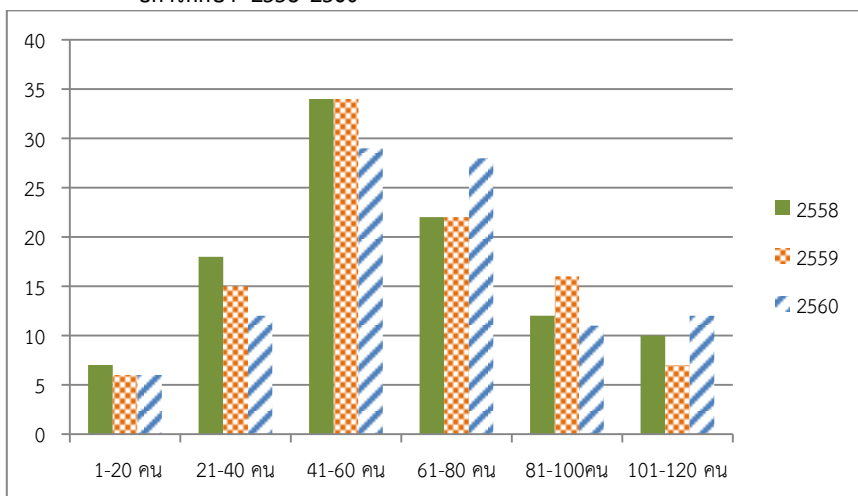

จากตารางที่ 4 เมื่อพิจารณาข้อมูลโรงเรียนขนาดเล็กจำแนกตามจำนวนนักเรียน 6 ขนาด พบว่า โรงเรียนที่มีจำนวนนักเรียน 41-60 คน มีมากที่สุด และในปีการศึกษา 2560 โรงเรียนขนาดเล็ก ลดลงจากปีการศึกษา 2559 จำนวน 2 โรงเรียน

ตารางที่ 5 เปรียบเทียบผลสัมฤทธิ์ทางการเรียน (NT) ชั้นประถมศึกษาปีที่ 3 ปีการศึกษา 2558-2559

กลุ่มสาระเรียนรู้	2558	2559	เปรียบเทียบ +สูงกว่า /-ต่ำกว่า
ด้านภาษา	49.69	44.10	-5.59
ด้านคิดคำนวณ	44.63	39.29	-12.34
ด้านเหตุผล	50.14	46.22	-3.92
รวม 3 ด้าน	48.15	40.87	-7.28

แผนภูมิที่ 3 เปรียบเทียบข้อมูลผลสัมฤทธิ์ทางการเรียน (NT) ชั้นประถมศึกษาปีที่ 3 ปีการศึกษา 2558-2559

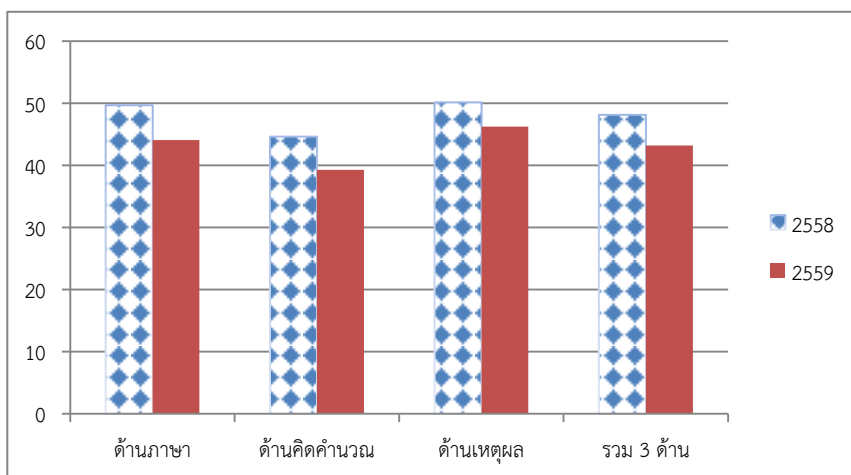

จากตาราง 5 เปรียบเทียบผลสัมฤทธิ์ทางการเรียนด้านต่างๆ ของนักเรียนชั้นประถมศึกษาปีที่ 3 ระหว่างปีการศึกษา 2558 กับปีการศึกษา 2559 พบว่า รวมทั้ง 3 ด้าน ปีการศึกษา 2558 มีผลสัมฤทธิ์ทางการเรียนต่ำกว่าปีการศึกษา 2559 (-7.28)

ตารางที่ 6 เปรียบเทียบผลสัมฤทธิ์ทางการศึกษา O-NET ชั้นประถมศึกษาปีที่ 6 ปีการศึกษา 2558 –2559

กลุ่มสาระการเรียนรู้	2558	2559	เปรียบเทียบ +สูงกว่า/-ต่ำกว่า
ภาษาไทย	44.34	48.29	3.95
คณิตศาสตร์	37.27	33.43	-3.84
วิทยาศาสตร์	39.04	37.59	-1.45
สังคมศึกษาฯ	44.25	41.27	-2.98
ภาษาอังกฤษ	31.26	26.95	-4.31
รวมเฉลี่ยร้อยละ	39.23	37.51	-1.73

แผนภูมิที่ 4 เปรียบเทียบผลสัมฤทธิ์ทางการศึกษา O-NET ชั้นประถมศึกษาปีที่ 6 ปีการศึกษา 2558-2559

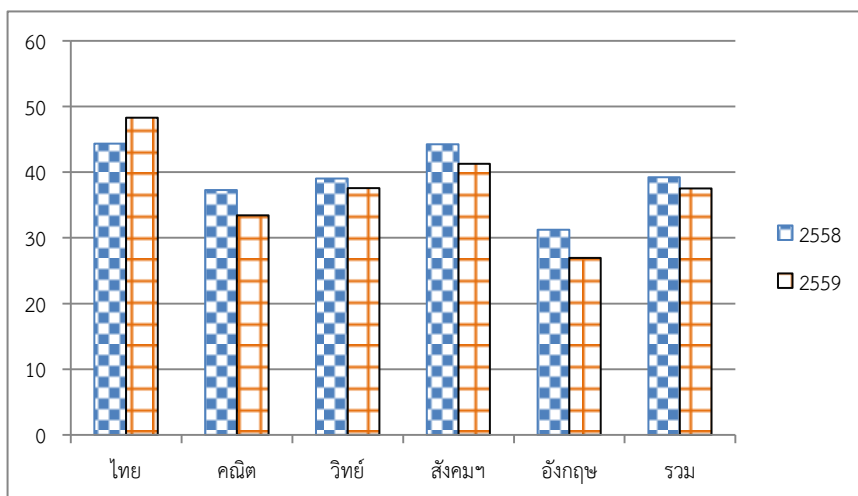

จากตารางที่ 6 พบว่า เปรียบเทียบผลสัมฤทธิ์ทางการเรียนระหว่างปีการศึกษา 2558 กับปีการศึกษา 2559 พบว่า ในภาพรวมปีการศึกษา 2559 มีผลการทดสอบต่ำกว่าปีการศึกษา 2558 (-1.73)

ตารางที่ 7 เปรียบเทียบผลสัมฤทธิ์ทางการเรียน O-NET ชั้นมัธยมศึกษาปีที่ 3 ปีการศึกษา 2558 – 2559

กลุ่มสาระการเรียนรู้	2558	2559	เปรียบเทียบ +สูงกว่า /-ต่ำกว่า
ภาษาไทย	40.2	41.80	1.60
สังคมศึกษา	41.12	43.80	2.68
ภาษาอังกฤษ	25.73	26.70	0.97
คณิตศาสตร์	26.52	23.71	-2.81
วิทยาศาสตร์	33	32.15	-0.85
รวมเฉลี่ยร้อยละ	33.31	33.63	0.32

แผนภูมิที่ 5 เปรียบเทียบผลสัมฤทธิ์ทางการเรียน O-NET ชั้นมัธยมศึกษาปีที่ 3 ปีการศึกษา 2558 – 2559

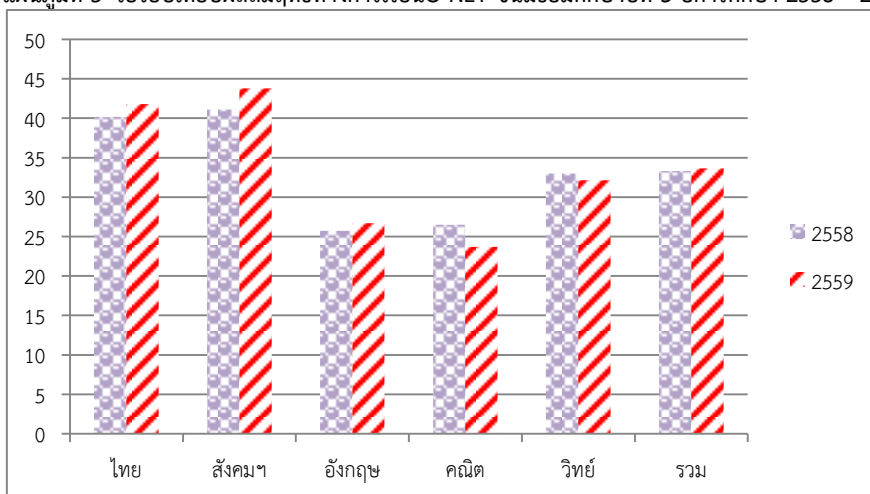

* ข้อมูลจากกลุ่มนิเทศติดตามและประเมินผลการจัดการศึกษา ณ วันที่ 10 มิถุนายน 2560

จากตารางที่ 7 เปรียบเทียบผลสัมฤทธิ์ทางการเรียนระหว่างปีการศึกษา 2558 กับปีการศึกษา 2559 พบว่า โดยภาพรวมปีการศึกษา 2559 มีผลสัมฤทธิ์ทางการเรียนสูงกว่าปีการศึกษา 2558 (+0.32)

ข้อมูลทางการศึกษา ปีการศึกษา 2560

ข้อมูลพื้นฐานในด้านการศึกษานี้ เป็นข้อมูลที่ได้จากการจัดเก็บรวบรวมข้อมูลจากระบบที่สำนักงานคณะกรรมการการศึกษาขั้นพื้นฐานพัฒนาขึ้น คือ ระบบสารสนเทศเพื่อการบริหารการศึกษา (Education Management Information System : EMIS) และระบบข้อมูลนักเรียนรายบุคคล Data Management Center 2017 (DMC) โดยสรุปเป็นข้อมูลสารสนเทศ ดังนี้

ตารางที่ 8 จำนวนโรงเรียนที่จัดการศึกษาทุกสังกัด จำแนกตามระดับและสังกัด แยกรายอำเภอ

โรงเรียนในสังกัด	วังสะพุง	ภูกระดึง	หนองหิน	ภูหลวง	ผาขาว	เอราวัณ	รวม
สำนักงานคณะกรรมการการศึกษาขั้นพื้นฐาน							
ปฐมวัย - ประถมศึกษา	39	17	11	9	20	8	104
ปฐมวัย- ม.ต้น	16	8	5	7	9	7	52
ประถมศึกษา	1	0	0	1		1	3
รวม	56	25	16	17	29	16	159
สำนักงานคณะกรรมการส่งเสริมการศึกษาเอกชน							
เตรียมอนุบาล -ปฐมวัย	1	-	-	1	-	-	2
เตรียมอนุบาล -ประถม	-	-	1	-	-	-	1
เตรียมอนุบาล -ม.ปลาย	1	-	-	-	-	-	1
ปฐมวัย	1	-	-	-	1	-	2
ปฐมวัย - ประถมศึกษา	1	1	-	-	-	-	2
ปฐมวัย- ม.ต้น	-	-	1	-	-	-	1
ม.ต้น - ม.ปลาย	-	-	1	-	-	-	1
รวม	4	1	3	1	1	0	10
องค์กรปกครองท้องถิ่น							
ปฐมวัย- ประถมศึกษา	1	-	1	-	-	-	2
ม.ต้น - ม.ปลาย	2	-	-	-	-	-	2
รวม	3	0	1	0	0	0	4
สังกัดกองบัญชาการตำรวจตระเวนชายแดน							
ปฐมวัย- ประถมศึกษา	-	-	-	-	-	1	1
รวม	-	-	-	-	-	1	1
สำนักงานพระพุทธศาสนา							
ม.ต้น - ม.ปลาย	1	1	1	-	-	1	4
ม.ต้น	3	1	-	-	-	-	4
รวม	4	2	1	0	0	1	8

ตารางที่ 9 จำนวนนักเรียนที่จัดการศึกษาในสังกัด จำแนกตามสังกัดและสังกัดแยกรายอำเภอ

โรงเรียนสังกัด	วังสะพุง	ภูกระดึง	หนองหิน	ภูหลวง	ผาขาว	เอราวัณ	รวม
สพฐ.	6,853	3,608	1,985	2,199	4,103	2,905	21,653
สนง.คณะกรรมการส่งเสริมการศึกษาเอกชน	3,902	234	2,654	84	33	-	6,907
องค์กรปกครองท้องถิ่น	1,891	-	213	-	-	-	2,104
กองบัญชาการตำรวจตระเวนชายแดน	-	-	-	-	-	95	95
สำนักพระพุทธศาสนา	497	207	112	-	-	126	942
รวม	13,143	4,049	4,964	2,283	4,136	3,126	31,701

ตารางที่ 10 จำนวนโรงเรียนในสังกัดจำแนกตามขนาดแยกรายอำเภอ

จำนวนนักเรียน	วังสะพุง	ภูกระดึง	หนองหิน	ภูหลวง	ผาขาว	เอราวัณ	รวม
1-120 คน	37	17	12	10	14	8	98
121-600 คน	18	7	4	7	15	6	58
601-1,500 คน	1	1	-	-	-	1	3
1,501 คน ขึ้นไป	-	-	-	-	-	-	-
รวม	56	25	16	17	29	15	159

ตารางที่ 11 จำนวนโรงเรียนขนาดเล็กในสังกัดที่มีนักเรียนตั้งแต่ 120 คนลงมา จำแนกตามจำนวนนักเรียนแยกรายอำเภอ

จำนวนนักเรียน	วังสะพุง	ภูกระดึง	หนองหิน	ภูหลวง	ผาขาว	เอราวัณ	รวม
นร. 1-20 คน	2	1	1	2	-	-	6
นร. 21-40 คน	6	1	-	2	3	-	12
นร. 41-60 คน	13	5	1	1	3	6	29
นร. 61-80 คน	9	5	5	3	5	1	28
นร. 81-100 คน	4	3	3	-	-	1	11
นร.101-120 คน	3	2	2	2	3	-	12
รวม	37	17	12	8	14	8	98

ตารางที่ 12 จำนวนนักเรียนระดับปฐมวัยในสังกัด จำแนกตามระดับชั้นแยกรายอำเภอ

ระดับชั้น	อำเภอ						รวม
	วังสะพุง	ภูกระดึง	หนองหิน	ภูหลวง	ผาขาว	เอราวัณ	
อนุบาล1							
ชาย	57	37	52	11	10	19	186
หญิง	48	33	62	17	14	20	194
รวม	105	70	114	28	24	39	380
อนุบาล2							
ชาย	346	191	119	116	240	140	1,152
หญิง	338	183	89	100	232	154	1,096
รวม	684	374	208	216	472	294	2,248
อนุบาล3							
ชาย	361	198	98	135	243	178	1,213
หญิง	398	179	80	119	207	159	1,142
รวม	759	377	178	254	450	337	2,355
รวมปฐมวัย							
ชาย	764	426	269	262	493	337	2,551
หญิง	784	395	231	236	453	333	2,432
รวม	1,548	821	500	498	946	670	4,983

ตารางที่ 13 จำนวนนักเรียนระดับประถมศึกษาในสังกัด จำแนกตามระดับชั้นแยกรายอำเภอ

ระดับชั้น	วังสะพุง	ภูกระดึง	หนองหิน	ภูหลวง	ผาขาว	เอราวัณ	รวม
ประถมศึกษาปีที่ 1							
ชาย	354	185	115	98	218	169	1,139
หญิง	343	191	97	119	186	177	1,113
รวม	697	376	212	217	404	346	2,252
ประถมศึกษาปีที่ 2							
ชาย	411	189	110	121	215	164	1,210
หญิง	340	169	83	105	216	152	1,065
รวม	751	358	193	226	431	316	2,275
ประถมศึกษาปีที่ 3							
ชาย	349	193	86	120	207	164	1,119
หญิง	382	150	91	100	219	155	1,097
รวม	731	343	177	220	426	319	2,216
ประถมศึกษาปีที่ 4							
ชาย	387	160	96	121	229	157	1,150
หญิง	380	171	82	112	205	169	1,119
รวม	767	331	178	233	434	326	2,269
ประถมศึกษาปีที่ 5							
ชาย	377	207	96	125	230	136	1,171
หญิง	347	198	97	107	214	162	1,125
รวม	724	405	193	232	444	298	2,296
ประถมศึกษาปีที่ 6							
ชาย	417	196	117	120	199	175	1,224
หญิง	343	217	99	128	226	168	1,181
รวม	760	413	216	248	425	343	2,405
รวมประถมศึกษา							
ชาย	2,295	1,130	620	705	1,298	965	7,013
หญิง	2,135	1,096	549	671	1,266	983	6,700
รวม	4,430	2,226	1,169	1,376	2,564	1,948	13,713

ตารางที่ 14 จำนวนนักเรียนระดับมัธยมศึกษาตอนต้นในสังกัด จำแนกตามระดับชั้น แยกรายอำเภอ

ระดับชั้น	วังสะพุง	ภูกระดึง	หนองหิน	ภูหลวง	ผาขาว	เอราวัณ	รวม
ม.1							
ชาย	175	100	49	56	96	48	524
หญิง	127	81	49	56	87	30	430
รวม	302	181	98	112	183	78	954
ม.2							
ชาย	154	109	64	59	112	58	556
หญิง	120	102	64	47	82	42	457
รวม	274	211	128	106	194	100	1,013
ม.3							
ชาย	162	81	32	63	128	55	521
หญิง	137	88	58	44	88	54	469
รวม	299	169	90	107	216	109	990
รวมมัธยมศึกษาตอนต้น							
ชาย	491	290	145	178	336	161	1,601
หญิง	384	271	171	147	257	126	1,356
รวม	875	561	316	325	593	287	2,957

ตารางที่ 15 จำนวนนักเรียนระดับการศึกษาในสังกัด จำแนกตามระดับการศึกษา แยกรายอำเภอ

ระดับการศึกษา	วังสะพุง	ภูกระดึง	หนองหิน	ภูหลวง	ผาขาว	เอราวัณ	รวม
ปฐมวัย	1,548	821	500	498	946	670	4,983
ประถมศึกษา	4,430	2,226	1,169	1,376	2,564	1,948	13,713
มัธยมศึกษาตอนต้น	875	561	316	325	593	287	2,957
รวมทั้งสิ้น	6,853	3,608	1,985	2,199	4,103	2,905	21,653

ตารางที่ 16 อัตรากำลังผู้บริหารสถานศึกษา ข้าราชการครู และบุคลากรทางการศึกษา จำแนกตามสายงาน แยกรายอำเภอ

อำเภอ	ผอ. สถานศึกษา	รอง ผอ. สถานศึกษา	ครูผู้สอน (ข้าราชการ)	พนักงาน ราชการ	ลูกจ้าง ประจำ	ลูกจ้าง ชั่วคราว	รวม
วังสะพุง	52	6	449	15	21	65	608
ภูกระดึง	22	-	199	28	15	36	300
ภูหลวง	15	1	141	20	7	46	230
ผาขาว	27	1	238	26	10	46	348
เอราวัณ	15	2	173	12	4	22	228
หนองหิน	15	-	128	15	4	24	186
รวม	146	10	1,328	116	61	239	1,900

ตารางที่ 17 จำนวนผู้บริหารการศึกษาและบุคลากรทางการศึกษา ที่ปฏิบัติงานในสำนักงานเขตพื้นที่การศึกษา

ตำแหน่ง / สายงาน	จำนวน (คน)
ผู้บริหาร	4
ศึกษานิเทศก์	10
บุคลากรทางการศึกษา	35
ลูกจ้างประจำ	5
ลูกจ้างชั่วคราว	10
รวม	64

ตารางที่ 18 จำนวนนักเรียนโรงเรียนสังกัดสำนักงานคณะกรรมการส่งเสริมการศึกษาเอกชน
จำแนกตามระดับชั้น

โรงเรียน/ ระดับชั้น	อนุบาล ประจันตะ วิทยา	ประจันตะ วิทยา	วราช วิทยา	อนุบาล นารดา	อนุบาล กุระดิง	อนุบาล ณัฐพันธุ์ 3	อนุบาล ศุภกร ผาขาว	อนุบาล ณัฐพันธุ์ กุหลวง	โพธิ วิทยา	หฤทัย คริสเตียน	รวม
เตรียม อ.	-	-	56	27		17	-	17	-	-	117
อ.1	78	-	160	37	16	29	10	27	-	95	452
อ.2	121	-	273	27	29	42	10	20	-	210	732
อ.3	127	24	213	16	36	40	13	20	-	269	758
รวม	326	24	702	107	81	128	33	84	-	574	2,059
ป.1	-	107	266	-	31	25	-	-	-	270	699
ป.2	-	130	241	-	25	24	-	-	-	265	685
ป.3	-	109	241	-	29	27	-	-	-	247	653
ป.4	-	133	314	-	18	14	-	-	-	258	737
ป.5	-	98	241	-	19	15	-	-	-	250	623
ป.6	-	98	281	-	31	17	-	-	-	215	642
รวม	-	675	1,584	-	153	122	-	-	-	1,505	4,039
ม.1	-	-	147	-	-	-	-	-	13	98	258
ม.2	-	-	101	-	-	-	-	-	24	83	208
ม.3	-	-	120	-	-	-	-	-	7	80	207
ม.4	-	-	59	-	-	-	-	-	11	-	70
ม.5	-	-	40	-	-	-	-	-	8	-	48
ม.6	-	-	17	-	-	-	-	-	1	-	18
รวม	-	-	484	-	-	-	-	-	64	261	809
รวม ทั้งสิ้น	326	699	2,770	107	234	250	33	84	64	2,340	6,907

ตารางที่ 19 จำนวนนักเรียนโรงเรียนพระปริยัติธรรม แผนกสามัญ

โรงเรียน/ ระดับชั้น	วัดศรีบุญ เรืองวิทยา	วัดวังสะพุง พัฒนาราม	วัดศรี สุวรรณ วนาราม	โกวิท วิทยา	วัดศรี ภูกระดึง	วัดถิ่นฐาน รังสิตวิทยา	วัดขามชุม วิทยาสรรพ์	ธรรม นิเทศก์ วิทยา	รวม
ม.1	20	52	27	37	17	39	21	32	245
ม.2	44	50	23	35	25	28	29	36	270
ม.3	36	8	28	30	20	7	24	30	183
รวม	100	110	78	102	62	74	74	98	698
ม.4	-	51	-	-	-	30	13	12	106
ม.5	-	50	-	-	-	20	11	11	92
ม.6	-	6	-	-	-	21	14	5	46
รวม	-	107	-	-	-	71	38	28	244
รวม ทั้งสิ้น	100	217	78	102	62	145	112	126	942

ตารางที่ 20 จำนวนนักเรียนโรงเรียนสังกัดกองกำกับการตำรวจตระเวนชายแดน

โรงเรียน	โรงเรียน/ระดับชั้น	จำนวนนักเรียน
ตชด.บ้านวังขมภู	อนุบาล 1	3
	อนุบาล 2	11
	อนุบาล 3	9
	รวมระดับปฐมวัย	23
	ประถมศึกษาปีที่ 1	12
	ประถมศึกษาปีที่ 2	16
	ประถมศึกษาปีที่ 3	17
	ประถมศึกษาปีที่ 4	8
	ประถมศึกษาปีที่ 5	8
	ประถมศึกษาปีที่ 6	11
	รวมระดับประถมศึกษา	72
	รวมทั้งสิ้น	95

ตารางที่ 21 จำนวนนักเรียนโรงเรียนสังกัดองค์กรปกครองส่วนท้องถิ่น

โรงเรียน/ ระดับชั้น	เทศบาล วังสะพุง1	เทศบาลวังสะพุง2 บ้านบุ่งไธเส่	ปวนพัวพัฒนา	เหมืองแบ่ง วิทยาคม	รวม
อ.1	103	-	16	-	119
อ.2	90	-	28	-	118
อ.3	110	-	35	-	145
รวม	303	-	79	-	382
ป.1	74	-	35	-	109
ป.2	79	-	19	-	98
ป.3	91	-	14	-	105
ป.4	78	-	29	-	107
ป.5	86	-	21	-	107
ป.6	118	-	16	-	134
รวม	526	-	134	-	660
ม.1	-	160	-	112	272
ม.2	-	147	-	96	243
ม.3	-	106	-	73	179
ม.4	-	39	-	72	111
ม.5	-	75	-	94	169
ม.6	-	32	-	56	88
รวม	-	559	-	503	1,062
รวมทั้งสิ้น	829	559	213	503	2,104

หมายเหตุ - โรงเรียนเทศบาลวังสะพุง1,โรงเรียนเทศบาลวังสะพุง2 บ้านบุ่งไธเส่ สังกัดเทศบาลเมืองวังสะพุง
 - โรงเรียนปวนพัวพัฒนา สังกัดองค์การบริหารส่วนตำบลปวนพ
 - โรงเรียนเหมืองแบ่งวิทยาคม สังกัดองค์การบริหารส่วนจังหวัดเลย

ตารางที่ 22 จำนวนนักเรียน แยกชั้น จำแนกรายอำเภอและรายโรงเรียน
อำเภอวังสะพุง

ที่	ชื่อโรงเรียน	อ.1	อ.2	อ.3	รวม ปฐมวัย	ป.1	ป.2	ป.3	ป.4	ป.5	ป.6	รวม ประถม	ม.1	ม.2	ม.3	รวม ม.ต้น	รวม ทั้งหมด	ครู
1	บ้านนาชำแซง	0	5	9	14	7	11	9	2	9	9	47	0	0	0	0	61	6
2	บ้านห้วยผุก	0	4	11	15	5	4	2	4	3	6	24	0	0	0	0	39	7
3	บ้านนาหลวงยางเดี่ยว	0	25	29	54	24	26	28	33	26	20	157	0	0	0	0	211	11
4	บ้านขอนแก่นโนนสวรรค์	0	21	19	40	18	20	14	31	16	22	121	22	5	21	48	209	16
5	บ้านน้ำทับ	5	4	10	19	14	11	7	11	8	9	60	0	0	0	0	79	5
6	บ้านแก่งหินกกสะท้อน	0	5	8	13	9	3	11	5	11	4	43	0	0	0	0	56	5
7	บ้านขอนแก่นยาง	0	10	11	21	5	8	10	4	8	8	43	0	0	0	0	64	6
8	บ้านป่าบง	0	21	14	35	15	20	11	23	17	14	100	0	0	0	0	135	10
9	บ้านโคกขมิ้น	0	5	16	21	11	12	10	11	22	10	76	8	11	21	40	137	15
10	บ้านหินแก้ง	0	0	14	14	24	23	16	19	20	17	119	0	0	0	0	133	9
11	บ้านลาด	0	29	26	55	18	15	15	28	26	21	123	0	0	0	0	178	10
12	บ้านกุดลั่นน้อยคีรี	0	9	6	15	15	11	15	11	15	9	76	0	0	0	0	91	10
13	บ้านโคกสว่างป่าไม้งาม	0	18	14	32	11	10	11	13	15	10	70	0	0	0	0	102	7
14	บ้านจ่านกสิบ	0	5	2	7	5	9	7	9	5	7	42	0	0	0	0	49	3
15	ชุมชนบ้านทรายขาว	0	18	25	43	17	27	29	23	21	26	143	0	0	0	0	186	11

อำเภอวังสะพุง(ต่อ)

ที่	ชื่อโรงเรียน	อ.1	อ.2	อ.3	รวม ปฐมวัย	ป.1	ป.2	ป.3	ป.4	ป.5	ป.6	รวม ประถม	ม.1	ม.2	ม.3	รวมม. ต้น	รวม ทั้งหมด	ครู
16	บ้านนาวัว	14	17	26	57	10	17	15	13	21	20	96	20	11	25	56	209	16
17	บ้านโพนงาม	0	3	2	5	0	1	0	0	1	2	4	0	0	0	0	9	1
18	บ้านบุงค้อ	0	0	0	0	6	3	6	2	2	2	21	0	0	0	0	21	3
19	บ้านกกซ้อ	0	12	1	13	3	6	7	6	6	9	37	6	8	5	19	69	10
20	บ้านแห้วพากห้วยกุดตอเรือ	11	4	11	26	9	5	6	6	3	6	35	0	0	0	0	61	5
21	บ้านโพนทอง	0	8	7	15	2	9	9	3	7	6	36	0	0	0	0	51	4
22	บ้านน้ำค้อ	0	1	2	3	3	2	2	7	4	4	22	0	0	0	0	25	4
23	บ้านบุงตาข่าย	0	6	9	15	9	4	5	8	4	9	39	0	0	0	0	54	4
24	บ้านกุดโง้งวังเตือ	0	1	4	5	2	6	4	4	2	6	24	0	0	0	0	29	3
25	บ้านปากปวน	0	27	21	48	25	26	42	27	34	31	185	31	39	33	103	336	18
26	บ้านวังแท่น	14	22	22	58	14	21	21	14	8	18	96	12	20	26	58	212	15
27	บ้านผาน้อย	0	9	10	19	9	14	4	10	5	5	47	0	0	0	0	66	6
28	บ้านหนองขาม	5	6	4	15	3	5	6	7	8	9	38	0	0	0	0	53	3
29	บ้านโคกแฝก	0	0	4	4	3	3	6	2	0	1	15	0	0	0	0	19	4
30	บ้านกุดแก	0	14	16	30	17	15	17	15	12	9	85	17	7	20	44	159	15
31	บ้านโนน	0	7	7	14	8	7	2	11	9	11	48	0	0	0	0	62	6
32	บ้านโนนกกจาน	5	13	5	23	12	14	6	14	12	15	73	0	0	0	0	96	5

อำเภอวังสะพุง(ต่อ)

ที่	ชื่อโรงเรียน	อ.1	อ.2	อ.3	รวม ปฐมวัย	ป.1	ป.2	ป.3	ป.4	ป.5	ป.6	รวม ประถม	ม.1	ม.2	ม.3	รวม ม.ต้น	รวม ทั้งหมด	ครู
33	บ้านโคกมน	0	37	20	57	33	29	26	25	27	33	173	35	41	28	104	334	18
34	บ้านนาแก	0	23	15	38	9	20	11	19	11	20	90	15	14	11	40	168	16
35	บ้านกกเกลี้ยง	0	1	3	4	7	2	6	8	3	6	32	0	0	0	0	36	4
36	บ้านนาอีเลิศ	2	9	7	18	5	3	4	7	4	9	32	0	0	0	0	50	4
37	ชุมชนวังสะพุง	0	46	86	132	90	92	107	113	87	100	589	0	0	0	0	721	35
38	บ้านวังสะพุง	15	23	23	61	43	37	39	39	31	43	232	62	43	41	146	439	23
39	บ้านน้ำอ้อมเล่า	0	5	10	15	9	10	6	8	7	4	44	0	0	0	0	59	7
40	บ้านห้วยทรายคำ	7	13	12	32	13	16	4	11	17	12	73	0	0	0	0	105	7
41	บ้านโนนสว่าง	2	10	16	28	7	21	11	8	4	5	56	0	0	0	0	84	5
42	บ้านดงน้อยโคกหนองแก	0	9	9	18	8	18	5	10	4	13	58	0	0	0	0	76	8
43	บ้านเล่า	0	9	8	17	4	7	7	8	8	4	38	2	6	7	15	70	11
44	บ้านกกบก	0	6	9	15	9	5	7	2	9	9	41	0	0	0	0	56	4
45	บ้านน้ำจันทร์	0	12	6	18	3	4	2	6	7	7	29	0	0	0	0	47	5
46	เจียรนวนนทอุทิศ 4 (บ้านหนองหญ้าปล้อง)	0	3	10	13	2	2	4	6	0	5	19	8	11	3	22	54	9
47	บ้านหมากแข้งกกกอก	9	5	6	20	3	3	7	6	8	7	34	0	0	0	0	54	4

อำเภอวังสะพุง(ต่อ)

ที่	ชื่อโรงเรียน	อ.1	อ.2	อ.3	รวม ปฐมวัย	ป.1	ป.2	ป.3	ป.4	ป.5	ป.6	รวม ประถม	ม.1	ม.2	ม.3	รวม ม.ต้น	รวม ทั้งหมด	ครู
48	บ้านหนองจิว้เหล่าแปน	0	3	1	4	4	1	2	7	5	6	25	0	0	0	0	29	6
49	บ้านวังไทรโนนสมบูรณ์	0	11	21	32	11	8	12	9	13	14	67	14	14	11	39	138	15
50	บ้านหนองนอ	13	6	9	28	12	8	8	11	7	7	53	0	0	0	0	81	3
51	บ้านหนองปาดฟาน	0	6	9	15	3	5	5	2	4	8	27	0	0	0	0	42	5
52	บ้านศรีอุบลพัฒนา	0	11	19	30	7	14	15	14	10	9	69	1	2	2	5	104	15
53	บ้านบึงสุวรรณค์	0	9	9	18	3	3	6	4	7	4	27	0	0	0	0	45	4
54	บ้านนาดอกไม้ มีตภาพที่120ฯ	0	30	33	63	24	29	30	24	43	35	185	29	28	20	77	325	16
55	บ้านเหมืองแบ่ง	3	46	30	79	29	24	36	30	28	26	173	0	0	0	0	252	15
56	บ้านวังกกเตี้อ	0	22	23	45	26	22	18	14	20	19	119	20	14	25	59	223	15
รวม		105	684	759	1,548	697	751	731	767	724	760	4,430	302	274	299	875	6,853	507

อำเภอภูกระดึง

ที่	ชื่อโรงเรียน	อ.1	อ.2	อ.3	รวม ปฐมวัย	ป.1	ป.2	ป.3	ป.4	ป.5	ป.6	รวม ประถม	ม.1	ม.2	ม.3	รวมม. ต้น	รวม ทั้งหมด	ครู
1	ชุมชนบ้านผานกเค้า	0	12	20	32	25	13	21	15	16	29	119	8	20	17	45	196	14
2	บ้านห้วยส้มใต้	0	15	15	30	14	10	9	9	14	16	72	15	9	11	35	137	12
3	บ้านช่องฝาง	0	1	1	2	2	4	1	0	4	4	15	0	0	0	0	17	2
4	บ้านศรีรักษา	5	6	13	24	6	15	6	4	7	8	46	0	0	0	0	70	4
5	บ้านวังลานวังทอง	0	6	14	20	10	13	16	12	14	11	76	0	0	0	0	96	6
6	บ้านห้วยหมาก	0	1	4	5	7	4	8	7	7	7	40	0	0	0	0	45	4
7	บ้านผาสามยอด	3	9	14	26	16	16	11	16	15	9	83	0	0	0	0	109	7
8	บ้านจำไฮ	0	3	9	12	3	10	4	9	14	7	47	0	0	0	0	59	5
9	บ้านสงป่าเปลือย	0	16	8	24	11	1	4	3	5	2	26	0	0	0	0	50	2
10	อนุบาลชุมชนภูกระดึง	35	92	91	218	104	79	96	84	93	114	570	65	81	54	200	988	41
11	บ้านทุ่งใหญ่	0	14	12	26	6	11	9	11	11	16	64	0	0	0	0	90	6
12	บ้านหนองตุมท่ายาง	0	3	7	10	8	5	9	10	11	8	51	0	0	0	0	61	5
13	ไทยรัฐวิทยา 49	4	12	8	24	9	16	12	9	9	7	62	0	0	0	0	86	6
14	บ้านนายาง	0	10	9	19	6	10	3	9	9	7	44	4	4	7	15	78	10
15	บ้านห้วยคะมะ	0	18	18	36	8	17	17	13	17	15	87	0	0	0	0	123	9

อำเภอภูกระดึง (ต่อ)

ที่	ชื่อโรงเรียน	อ.1	อ.2	อ.3	รวม ปฐมวัย	ป.1	ป.2	ป.3	ป.4	ป.5	ป.6	รวม ประถม	ม.1	ม.2	ม.3	รวม ม.ต้น	รวม ทั้งหมด	ครู
16	บ้านนาแปน	0	30	20	50	26	13	16	15	22	23	115	18	20	21	59	224	15
17	บ้านนาโก	0	20	22	42	22	28	17	20	25	26	138	31	30	26	87	267	16
18	บ้านนายน้อยแสนสุข	0	5	8	13	10	2	3	7	9	7	38	0	0	0	0	51	4
19	บ้านพองหนีบ	0	13	7	20	9	8	7	9	9	7	49	0	0	0	0	69	4
20	บ้านฮีเลิศ	19	26	18	63	22	20	24	17	20	25	128	14	24	14	52	243	15
21	บ้านวังยาง	0	12	8	20	9	7	7	7	10	16	56	0	0	0	0	76	5
22	บ้านห้วยไผ่	0	16	11	27	13	15	11	11	10	16	76	0	0	0	0	103	6
23	บ้านข้าบ่าง	0	8	7	15	7	9	2	8	8	5	39	0	0	0	0	54	5
24	บ้านผางอ่อง	4	4	5	13	3	3	7	3	3	0	19	0	0	0	0	32	2
25	บ้านห้วยส้ม	0	22	28	50	20	29	23	23	43	28	166	26	23	19	68	284	16
รวม		70	374	377	821	376	358	343	331	405	413	2,226	181	211	169	561	3,608	221

อำเภอหนองหิน

ที่	ชื่อโรงเรียน	อ.1	อ.2	อ.3	รวม ปฐมวัย	ป.1	ป.2	ป.3	ป.4	ป.5	ป.6	รวม ประถม	ม.1	ม.2	ม. 3	รวมม. ต้น	รวม ทั้งหมด	ครู
1	บ้านปวนพุก	11	18	17	46	23	16	16	11	24	27	117	22	40	26	88	251	21
2	บ้านเหล่าใหญ่	12	10	8	30	9	8	9	7	12	7	52	0	0	0	0	82	6
3	บ้านหนองหมากแก้ว	8	8	8	24	11	6	9	6	7	8	47	0	0	0	0	71	4
4	บ้านผาหวาย	13	18	17	48	7	12	19	9	8	11	66	0	0	0	0	114	9
5	บ้านสวนหอมผางาม	0	5	1	6	5	2	10	0	5	4	26	6	14	15	35	67	11
6	บ้านร่องป่าไผ่	0	0	1	1	6	1	3	3	2	2	17	0	0	0	0	18	2
7	บ้านตาตथा	10	15	7	32	9	6	9	6	10	8	48	9	9	3	21	101	8
8	บ้านไร่พวย มิตรภาพที่ 18	10	12	4	26	15	15	9	11	8	7	65	17	17	14	48	139	15
9	บ้านห้วยไผ่เหนือ	4	1	7	12	13	14	10	15	10	17	79	0	0	0	0	91	6
10	บ้านห้วยเป้าเหนือ	8	7	9	24	12	8	9	5	11	4	49	0	0	0	0	73	5
11	บ้านห้วยเตื่อน้อย	2	6	12	20	3	5	3	8	5	9	33	0	0	0	0	53	5
12	บ้านภูทองลานมันหลัก 160	0	10	2	12	3	10	8	6	11	12	50	0	0	0	0	62	7
13	ชุมชนหนองหิน	21	50	44	115	51	47	39	51	49	74	311	44	48	32	124	550	25
14	บ้านห้วยไผ่ใต้	0	16	9	25	12	6	9	9	5	4	45	0	0	0	0	70	4
15	บ้านห้วยเตื่อโคกสว่าง	0	13	16	29	8	13	3	10	11	8	53	0	0	0	0	82	6
16	บ้านไร่ศรีอุบล	15	19	16	50	25	24	12	21	15	14	111	0	0	0	0	161	9
รวม		114	208	178	500	212	193	177	178	193	216	1,169	98	128	90	316	1,985	143

อำเภอภูหลวง

ที่	ชื่อโรงเรียน	อ.1	อ.2	อ.3	รวม ปฐมวัย	ป.1	ป.2	ป.3	ป.4	ป.5	ป.6	รวม ประถม	ม.1	ม.2	ม.3	รวม ม.ต้น	รวม ทั้งหมด	ครู
1	บ้านแก่งศรีภูมิ	0	28	27	55	24	31	28	24	29	18	154	21	26	18	65	274	15
2	บ้านนาดินดำ	0	0	8	8	12	8	14	10	7	12	63	0	0	0	0	71	4
3	บ้านสวนปอ	0	10	16	26	4	15	11	22	8	13	73	7	1	20	28	127	11
4	บ้านหนองบัว	0	31	39	70	24	30	33	37	32	26	182	28	15	17	60	312	19
5	บ้านหนองเขียด (เกษตรศาสตร์อนุสรณ์12)	0	4	1	5	3	2	3	3	1	1	13	0	0	0	0	18	2
6	บ้านหนองอีเก้ง	0	4	5	9	7	5	5	10	15	14	56	0	0	0	0	65	6
7	บ้านนาฝายนาโพธิ์	0	4	5	9	1	0	1	2	2	2	8	0	0	0	0	17	3
8	บ้านไร่สุขสันต์	0	3	14	17	13	9	5	8	9	8	52	0	0	0	0	69	5
9	บ้านโคกศรีเจริญ	12	24	18	54	16	15	13	15	23	24	106	0	0	0	0	160	9
10	บ้านเลยวังไสย์	0	15	14	29	11	13	15	10	13	17	79	6	2	4	12	120	13
11	เลยตาคนพัฒนา	16	17	22	55	16	22	18	9	21	16	102	23	21	21	65	222	14
12	ชุมชนบ้านหนองคันทัน	0	40	46	86	44	40	38	30	29	50	231	17	26	23	66	383	20
13	บ้านอุ่ม	0	19	14	33	14	16	20	25	20	15	110	0	0	0	0	143	9
14	บ้านนามูลตัน	0	10	13	23	11	11	7	12	7	10	58	10	15	4	29	110	15

อำเภอ ภูหลวง (ต่อ)

ที่	ชื่อโรงเรียน	อ.1	อ.2	อ.3	รวม ปฐมวัย	ป.1	ป.2	ป.3	ป.4	ป.5	ป.6	รวม ประถม	ม.1	ม.2	ม.3	รวม ม.ต้น	รวม ทั้งหมด	ครู
15	บ้านห้วยสีเสียด	0	0	8	8	11	6	6	6	7	8	44	0	0	0	0	52	6
16	บ้านทรัพย์เจริญ	0	0	0	0	4	2	1	7	3	5	22	0	0	0	0	22	3
17	วังน้ำพุ	0	7	4	11	2	1	2	3	6	9	23	0	0	0	0	34	5
รวม		28	216	254	498	217	226	220	233	232	248	1,376	112	106	107	325	2,199	157

อำเภอผาขาว

ที่	ชื่อโรงเรียน	อ.1	อ.2	อ.3	รวม ปฐมวัย	ป.1	ป.2	ป.3	ป.4	ป.5	ป.6	รวม ประถม	ม.1	ม.2	ม.3	รวมม. ต้น	รวม ทั้งหมด	ครู
1	บ้านพวยแดงสันติสุข	0	12	15	27	14	15	14	18	23	12	96	0	0	0	0	123	9
2	บ้านหนองตานา	0	18	15	33	10	13	30	19	17	13	102	16	18	25	59	194	16
3	บ้านนาตาดสมสะอาด	0	14	19	33	11	12	12	21	18	19	93	18	15	23	56	182	15
4	บ้านหนองแต้หนองโก	0	26	14	40	11	15	11	18	16	13	84	0	0	0	0	124	5
5	บ้านโนนสมบูรณ์โปร่งสุวรรณ	0	17	18	35	13	19	9	17	10	15	83	0	0	0	0	118	9
6	บ้านหัวขัว	0	6	6	12	5	4	8	7	3	6	33	0	0	0	0	45	5
7	บ้านนาเหมือดแร่	2	9	7	18	10	10	10	8	10	8	56	0	0	0	0	74	5
8	บ้านท่าช้างคลองหนองอี่เปี้ย	0	34	14	48	24	25	17	27	20	29	142	13	17	20	50	240	16
9	บ้านโนนภูทอง	0	20	13	33	10	14	12	13	12	9	70	0	0	0	0	103	6
10	บ้านโนนปอแดง	0	59	72	131	62	55	56	47	66	42	328	39	44	53	136	595	26
11	บ้านนาล้อม	8	6	3	17	5	6	1	9	7	4	32	0	0	0	0	49	2
12	บ้านโนนกกข่า	0	26	24	50	20	25	20	9	19	18	111	0	0	0	0	161	8
13	บ้านห้วยไคร้	0	16	11	27	7	22	14	17	15	13	88	13	13	13	39	154	14
14	บ้านช้างก๊ก	0	12	15	27	17	22	15	14	15	14	97	0	0	0	0	124	9

อำเภอผาขาว (ต่อ)

ที่	ชื่อโรงเรียน	อ.1	อ.2	อ.3	รวม ปฐมวัย	ป.1	ป.2	ป.3	ป.4	ป.5	ป.6	รวม ประถม	ม.1	ม.2	ม.3	รวม ม.ต้น	รวม ทั้งหมด	ครู
15	บ้านศรีวิไลท่าสนายา	0	4	2	6	6	1	3	3	3	4	20	0	0	0	0	26	2
16	บ้านข้าโครี	0	8	6	14	7	3	8	7	4	9	38	0	0	0	0	52	4
17	บ้านโนนป่าซาง	0	26	29	55	20	22	22	31	22	32	149	23	14	16	53	257	17
18	บ้านห้วยกาบเปลือย	0	10	9	19	10	11	10	14	11	4	60	0	0	0	0	79	5
19	บ้านห้วยเตือเหนือ	0	1	7	8	7	6	2	3	1	9	28	0	0	0	0	36	2
20	บ้านห้วยยาง	0	19	19	38	20	11	16	23	21	22	113	0	0	0	0	151	8
21	บ้านโนนสว่างโสกนกไถ่นา	0	23	8	31	10	10	14	13	18	11	76	0	0	0	0	107	8
22	เจียรนวนท้อทิศ 3	0	16	16	32	25	20	23	13	23	20	124	22	29	27	78	234	16
23	บ้านข้าพร้าว	0	13	10	23	8	11	8	13	7	10	57	0	0	0	0	80	6
24	บ้านเพิ่ม	0	27	36	63	24	25	27	32	32	25	165	28	35	26	89	317	22
25	บ้านโคกผักหวาน	0	6	4	10	0	5	3	2	5	6	21	0	0	0	0	31	4
26	บ้านหัวฝาย	0	10	5	15	9	8	11	5	7	13	53	0	0	0	0	68	5
27	บ้านแสนสุข	0	10	16	26	9	8	8	6	5	4	40	0	0	0	0	66	3
28	บ้านผาขาว	0	18	27	45	18	22	29	18	24	22	133	0	0	0	0	178	9
29	บ้านดงน้อย	14	6	10	30	12	11	13	7	10	19	72	11	9	13	33	135	10
รวม		24	472	450	946	404	431	426	434	444	425	2,564	183	194	216	593	4,103	266

อำเภอเอราวัณ

ที่	ชื่อโรงเรียน	อ.1	อ.2	อ.3	รวม ปฐมวัย	ป.1	ป.2	ป.3	ป.4	ป.5	ป.6	รวม ประถม	ม.1	ม.2	ม.3	รวม ม.ต้น	รวม ทั้งหมด	ครู
1	บ้านช้างปูน	4	7	5	16	5	3	8	5	6	3	30	0	0	0	0	46	4
2	บ้านนาอ่างคำ	0	13	13	26	16	9	19	9	10	10	73	4	11	13	28	127	14
3	บ้านผาสายยอด	7	6	6	19	8	6	6	5	3	5	33	9	14	16	39	91	9
4	บ้านผาสะนา	0	3	6	9	6	4	7	8	5	8	38	0	0	0	0	47	5
5	บ้านนาอุดม	0	0	0	0	8	11	9	6	6	12	52	0	0	0	0	52	7
6	บ้านช้างม่วง	0	7	4	11	5	3	6	9	9	8	40	0	0	0	0	51	4
7	บ้านห้วยป่าวน	0	2	4	6	8	4	6	7	11	8	44	0	0	0	0	50	4
8	บ้านหนองตุ้ม	0	0	8	8	12	9	6	5	14	9	55	0	0	0	0	63	6
9	บ้านโนนสวรรค์	0	23	28	51	30	36	33	34	35	26	194	26	23	21	70	315	17
10	บ้านหนองใหญ่	0	16	20	36	15	10	17	23	16	27	108	9	7	15	31	175	16
11	บ้านเอราวัณ	26	130	127	283	124	127	112	100	102	118	683	0	0	0	0	966	39
12	ผานางผาเกิ้ง	2	6	5	13	11	12	6	3	4	4	40	0	0	0	0	53	4
13	โคกสง่า	0	17	21	38	9	13	17	16	15	12	82	9	4	12	25	145	14
14	บ้านวังม่วง	0	29	35	64	42	36	31	43	32	39	223	0	0	0	0	287	13
15	บ้านโป่งศรีโทน	0	13	22	35	17	9	15	22	16	19	98	3	15	14	32	165	17
16	บ้านวังเลาหัวฝาย	0	22	33	55	30	24	21	31	14	35	155	18	26	18	62	272	17
รวม		39	294	337	670	346	316	319	326	298	343	1,948	78	100	109	287	2,905	190

คณะผู้จัดทำ

นายกำปนาท ศรีเชื้อ
นายกานนท์ แสนเภา
นายศักดิ์ชัย วายุวัฒน์ศิริ
นางกุสุมา แก้วไชยะ
นางสาวกุลธิดา สนธิมูล
นางสาวขวัญจิรา พรหมใจ

รอง ผอ.สพป.เลย เขต 2 รักษาการแทน ผอ.สพป.เลย เขต 2
รอง ผอ.สพป.เลย เขต 2
ผู้อำนวยการกลุ่มนโยบายและแผน
นักวิเคราะห์นโยบายและแผนชำนาญการพิเศษ
นักวิเคราะห์นโยบายและแผนชำนาญการ
นักวิเคราะห์นโยบายและแผนชำนาญการ