

บทนำ

ข้อมูลสารสนเทศทางการศึกษา เป็นเครื่องมือที่สำคัญในการบริหารงาน และการวางแผน พัฒนาการจัดการศึกษา ซึ่งสำนักงานเขตพื้นที่การศึกษาประถมศึกษาเลยเขต 2 เป็นหน่วยงานที่มีภารกิจสำคัญในการจัดการศึกษาขั้นพื้นฐานในพื้นที่บริการ ในการดำเนินการดังกล่าวต้องอาศัยข้อมูลสารสนเทศเป็นเครื่องมือประกอบการพิจารณาตัดสินใจในการกำหนดนโยบายและวางแผนพัฒนาการจัดการศึกษา

ดังนั้น สำนักงานเขตพื้นที่การศึกษาประถมศึกษาเลย เขต 2 จึงได้จัดทำเอกสาร“สารสนเทศทางการศึกษา ปีการศึกษา 2561”ฉบับนี้ขึ้น โดยได้รวบรวมข้อมูลพื้นฐานที่สำคัญและจำเป็นต่อการวางแผนพัฒนาการศึกษาในทุกกระดับที่จะนำไปสู่การพัฒนาการบริหารจัดการศึกษาให้มีคุณภาพต่อไป

วัตถุประสงค์

เพื่อใช้เป็นข้อมูลในการจัดการศึกษา จัดทำแผนพัฒนาคุณภาพการศึกษา แผนปฏิบัติการประจำปีการจัดตั้งและจัดสรรงบประมาณการพัฒนาการศึกษาในระดับโรงเรียนระดับเขตพื้นที่การศึกษา ระดับจังหวัดและระดับประเทศ ตลอดจนเพื่องานวิจัยทางการศึกษา

ขอบเขตการเก็บรวบรวมข้อมูล

เก็บรวบรวมข้อมูลด้านนักเรียน บุคลากร และอื่น ๆ จากโรงเรียนในสังกัดสำนักงานเขตพื้นที่การศึกษาประถมศึกษาเลย เขต 2 จำนวน 157 โรงเรียนและข้อมูลจากสถานศึกษาสังกัดอื่นในเขตพื้นที่บริการ โดยใช้วันที่ 10 มิถุนายน 2561 เป็นวันสำรวจข้อมูล

การเก็บรวบรวมข้อมูล

เก็บรวบรวมข้อมูลจากแบบสำรวจข้อมูลตามแบบของสำนักงานคณะกรรมการการศึกษาขั้นพื้นฐาน โดยใช้ระบบการจัดเก็บข้อมูลที่สำนักงานคณะกรรมการการศึกษาขั้นพื้นฐานพัฒนาขึ้น คือระบบสารสนเทศเพื่อการบริหารการศึกษา (Education Management Information System : EMIS)และระบบข้อมูลนักเรียนรายบุคคล Data Management Center 2018 (DMC) โดยทางโรงเรียนเป็นผู้ดำเนินการกรอกข้อมูลเบื้องต้นทั้งหมด สำนักงานเขตพื้นที่การศึกษาประถมศึกษาเลยเขต2 เป็นผู้รวบรวมและประมวลผลเป็นภาพรวมระดับเขตพื้นที่การศึกษา รวมทั้งจัดทำเป็นรูปเล่ม

คำนิยามศัพท์

1. ข้อมูล 10 มิ.ย. 2561 คือ วันสำรวจข้อมูล ณ วันที่ 10 มิถุนายน 2561
2. โรงเรียน หมายถึง โรงเรียนในสังกัดสำนักงานเขตพื้นที่การศึกษาประถมศึกษาเลย เขต 2
3. ระดับการสอน มี 4 ระดับ คือ

- ระดับปฐมวัย	หมายถึง	ชั้นอนุบาล 1 ถึงอนุบาล 3
- ระดับประถมศึกษา	หมายถึง	ชั้นประถมศึกษาปีที่ 1 ถึงชั้นประถมศึกษาปีที่ 6
- ระดับมัธยมศึกษาตอนต้น	หมายถึง	ชั้นมัธยมศึกษาปีที่ 1 ถึงชั้นมัธยมศึกษาปีที่ 3
- ระดับมัธยมศึกษาตอนปลาย	หมายถึง	ชั้นมัธยมศึกษาปีที่ 4 ถึงชั้นมัธยมศึกษาปีที่ 6
4. ขนาดโรงเรียน หมายถึง การจัดขนาดของโรงเรียน โดยใช้จำนวนนักเรียนเป็นตัวกำหนดแบ่งเป็น 4 ขนาด

ขนาดที่ 1 โรงเรียนขนาดเล็ก	มีจำนวนนักเรียนตั้งแต่	1-120 คน
ขนาดที่ 2 โรงเรียนขนาดกลาง	มีจำนวนนักเรียนตั้งแต่	121 -600 คน
ขนาดที่ 3 โรงเรียนขนาดใหญ่	มีจำนวนนักเรียนตั้งแต่	601 -1,500 คน
ขนาดที่ 4 โรงเรียนขนาดใหญ่พิเศษ	มีจำนวนนักเรียนตั้งแต่	1,501 คน ขึ้นไป
5. ห้องเรียน หมายถึง ห้องที่โรงเรียนเป็นผู้กำหนดในการจัดชั้นเรียนตามความเหมาะสม ซึ่งมีเกณฑ์ ในแผนการจัดชั้นเรียนได้กำหนดการจัดห้องเรียน ดังนี้

- ระดับปฐมวัย จำนวนนักเรียน 30 คน จัดห้องเรียนได้ 1 ห้องเรียน
- ระดับประถมศึกษาและมัธยมศึกษา จำนวนนักเรียน 40 คน จัดห้องเรียนได้ 1 ห้องเรียน
6. โรงเรียนเอกชน หมายถึง โรงเรียนสังกัดสำนักงานคณะกรรมการส่งเสริมการศึกษาเอกชนที่อยู่ในเขตพื้นที่บริการของสำนักงานเขตพื้นที่การศึกษาประถมศึกษาเลย เขต 2
7. โรงเรียนสังกัดองค์กรปกครองส่วนท้องถิ่น หมายถึง โรงเรียนสังกัดองค์การบริหารส่วนตำบล เทศบาล องค์การบริหารส่วนจังหวัด
8. โรงเรียนตำรวจตระเวนชายแดน หมายถึง โรงเรียนที่ได้รับการอนุมัติให้จัดตั้งโรงเรียนจากกองบัญชาการตำรวจตระเวนชายแดน
9. โรงเรียนพระปริยัติธรรม หมายถึง โรงเรียนที่ได้รับการอนุมัติให้จัดตั้งโรงเรียนจากสำนักงานพระพุทธศาสนา
10. โรงเรียนสังกัดสำนักบริหารงานการศึกษาพิเศษ หมายถึง โรงเรียนที่อยู่ในสังกัดสำนักบริหารงานการศึกษาพิเศษ ที่ตั้งอยู่ในเขตพื้นที่บริการของสำนักงานเขตพื้นที่การศึกษาประถมศึกษาเลย เขต 2
11. ข้าราชการครู หมายถึง ข้าราชการครูที่ปฏิบัติหน้าที่ในโรงเรียนที่มีตัวตนจริง นับรวมทั้งครูที่มาช่วยราชการ แต่ ไม่นับรวมข้าราชการครูที่ไปช่วยราชการหรือลาไปศึกษาต่อ
12. พนักงานราชการ หมายถึง บุคคลซึ่งได้รับการจ้างตามสัญญาจ้างโดยได้รับค่าตอบแทนจากงบประมาณของส่วนราชการ เพื่อเป็นพนักงานของรัฐในการปฏิบัติงานให้กับส่วนราชการ
13. ครูอัตราจ้าง หมายถึง ลูกจ้างที่จ้างชั่วคราวปฏิบัติหน้าที่ในการสอน ด้วยเงินงบประมาณของทางราชการ และด้วยเงินงบประมาณที่ได้รับจัดสรรจากสำนักงานคณะกรรมการการศึกษาขั้นพื้นฐาน
14. ลูกจ้างชั่วคราว หมายถึง ลูกจ้างที่จ้างชั่วคราวด้วยเงินงบประมาณของทางราชการ และด้วยเงินงบประมาณที่ได้รับจัดสรรจากสำนักงานคณะกรรมการการศึกษาขั้นพื้นฐาน

ข้อมูลทั่วไปของจังหวัดเลย

สภาพทั่วไป

จังหวัดเลยเป็นจังหวัดที่อยู่ทางตอนเหนือสุดของภาคตะวันออกเฉียงเหนือติดต่อกับภาคเหนือที่จังหวัดเพชรบูรณ์พิษณุโลก มีแม่น้ำเหืองกั้นเป็นเขตแดนกับฝั่งขวาของแม่น้ำโขงที่แขวงไชยะบุรี มีแม่น้ำโขงกั้นเป็นเขตแดนกับฝั่งซ้ายแม่น้ำโขงที่เป็นแขวงเวียงจันทน์ ประเทศสาธารณรัฐประชาธิปไตยประชาชนลาว จังหวัดเลยอยู่ห่างจากกรุงเทพมหานครประมาณ 520 กม. มีพื้นที่ 11,426.612 ตร.กม.

การปกครอง

จังหวัดเลยแบ่งการปกครองเป็น 14 อำเภอ โดยได้แบ่งเขตพื้นที่การศึกษาประถมศึกษาออกเป็น 3 เขตและ 1 สำนักงานเขตพื้นที่การศึกษามัธยมศึกษา ดังนี้

ตารางที่ 1 ตารางจำแนกเขตพื้นที่การศึกษาตามรายอำเภอ

เขตพื้นที่การศึกษา ประถมศึกษาเลย เขต 1	เขตพื้นที่การศึกษา ประถมศึกษาเลย เขต 2	เขตพื้นที่การศึกษา ประถมศึกษาเลย เขต 3	เขตพื้นที่การศึกษา มัธยมศึกษา เขต 19
อำเภอเมืองเลย	อำเภอวังสะพุง	อำเภอด่านซ้าย	จังหวัดเลย
อำเภอปากชม	อำเภอภูกระดึง	อำเภอนาแห้ว	จังหวัดหนองบัวลำภู
อำเภอเชียงคาน	อำเภอภูหลวง	อำเภอภูเรือ	
อำเภอท่าลี่	อำเภอผาขาว		
อำเภอนาดัง	อำเภอเอราวัณ		
	อำเภอหนองหิน		

ข้อมูลโรงเรียนในสังกัดสำนักงานเขตพื้นที่การศึกษาประถมศึกษา เลย 2

สำนักงานเขตพื้นที่การศึกษาประถมศึกษา เลย 2 มีโรงเรียนในสังกัด จำนวน 157 โรง โดยมีรายละเอียดตามตารางนี้

ตารางที่ 2 ข้อมูลโรงเรียนสังกัด สำนักงานเขตพื้นที่การศึกษาประถมศึกษา เลย 2

โรงเรียน	ที่ตั้ง			ผู้บริหาร
	หมู่บ้าน	ตำบล	อำเภอ	
บ้านนาข้าแขง	หมู่ 5 บ้านนาข้าแขง	เขาหลวง	วังสะพุง	นายสุวรรณ ชันคำ
บ้านห้วยผุก	หมู่ 1 บ้านบ้านห้วยผุก	เขาหลวง	วังสะพุง	นายกิตติภณ ธารเจริญ
บ้านนาหลวงยางเดี่ยว	หมู่ 9 บ้านนาหลวง	เขาหลวง	วังสะพุง	นายศิลปกร น้อมในธรรม
บ้านขอนแก่นโนนสวรรค์	หมู่ 7 บ้านขอนแก่น	เขาหลวง	วังสะพุง	ว่าที่ร้อยตรีมานิต พันธุ์โอกาส
บ้านน้ำทบ	หมู่ 8 บ้านน้ำทบ	เขาหลวง	วังสะพุง	นายบุญสูง บุชบา
บ้านแก่งหินกกดสะท้อน	หมู่ 4 บ้านแก่งหิน	เขาหลวง	วังสะพุง	นายนิคม ลีกระจำง
บ้านขอนแก่น	หมู่ 9 บ้านขอนแก่น	โคกขมิ้น	วังสะพุง	นายเกียรติชัย ฝูมมาตย์
บ้านป่าบง	หมู่ 10 บ้านป่าบง	โคกขมิ้น	วังสะพุง	นายบุญเลี้ยง สุวรรณสนธิ์
บ้านโคกขมิ้น	หมู่ 13 บ้านนิกรสุข	โคกขมิ้น	วังสะพุง	นายสมพงษ์ สุริยะ
บ้านหินแก้ง	หมู่ 17 บ้านหินแก้งพัฒนา	โคกขมิ้น	วังสะพุง	นางกฤษณา ศรีคุณ (รักษาการ)
บ้านลาด	หมู่ 7 บ้านลาด	โคกขมิ้น	วังสะพุง	นายยุทธพงศ์ แสนพันศิริ
บ้านกุดลันน้อยศิริ	หมู่ 15 บ้านน้อยศิริ	โคกขมิ้น	วังสะพุง	นายคำผ่าน สายโสภา (รักษาการ)
บ้านโคกสว่างป่าไม้งาม	หมู่ 6 บ้านโคกสว่าง	โคกขมิ้น	วังสะพุง	นายก้องนเรนทร์ พลชา
บ้านข่านกจิบ	หมู่ 8 บ้านโนนสว่าง	โคกขมิ้น	วังสะพุง	นายสุนนต์ย ศรีนนท์ (รักษาการ)
ชุมชนบ้านทรายขาว	หมู่ 5 บ้านทรายขาว	ทรายขาว	วังสะพุง	ว่าที่ร้อยตรีเสถียร พยุงตน
บ้านนาวิ้ว	หมู่ 16 บ้านนาวิ้วพัฒนา	ทรายขาว	วังสะพุง	นางสาวจิตพัฒน์ สดางค์จันทร์
บ้านบุงค้อ	หมู่ 1 บ้านบุงค้อ	ทรายขาว	วังสะพุง	นายสุขุม วัชรฤทธิ์ (รักษาการ)
บ้านกกช้อ	หมู่ 4 บ้านกกช้อ	ทรายขาว	วังสะพุง	นายทวีศิลป์ มีวาบง
บ้านเหว่ฟากห้วยกุดต่อเรือ	หมู่ 13 บ้านฟากห้วย	ทรายขาว	วังสะพุง	นางจงกิต บุตรเต
บ้านโพนทอง	หมู่ 9 บ้านโพนทอง	ทรายขาว	วังสะพุง	นายสมพร ศรีนรินทร์
บ้านน้ำค้อ	หมู่ 12 บ้านน้ำค้อ	ทรายขาว	วังสะพุง	นางสาวพิชญากัศ สายปัญญา
บ้านบุงตาข่าย	หมู่ 2 บ้านบุงตาข่าย	ปากปวน	วังสะพุง	นายแหลมทอง หามณี

โรงเรียน	ที่ตั้ง			ผู้บริหาร
	หมู่บ้าน	ตำบล	อำเภอ	
บ้านกุดโง้งวังเตือ	หมู่ 9 บ้านกุดโง้ง	ปากปวน	วังสะพุง	นางสมสุข นามวงษ์ (รักษาการ)
บ้านปากปวน	หมู่ 11 บ้านปากปวน	ปากปวน	วังสะพุง	นายอำนาจ ดอนอ่อนเข้า
บ้านวังแท่น	หมู่ 15 บ้านศรีสุวรรณ	ผาน้อย	วังสะพุง	นางวนาไพโร ยอดพุทธ
บ้านผาน้อย	หมู่ 1 บ้านผาน้อย	ผาน้อย	วังสะพุง	นายวิโรจน์ หมอแสน
บ้านหนองขาม	หมู่ 18 บ้านโนนงาม	ผาน้อย	วังสะพุง	นางธัญวลัย อุทาทิน
บ้านโคกแฝก	หมู่ 7 บ้านโคกแฝก	ผาน้อย	วังสะพุง	นายเฉลิม เกษทองมา (รักษาการ)
บ้านกุดแก	หมู่ 12 บ้านศรีสงคราม	ผาน้อย	วังสะพุง	นายสราวุธ ยอดพุทธ
บ้านโนน	หมู่ 9 บ้านโนน	ผาน้อย	วังสะพุง	นายวิจิตร สุพรม
บ้านโนนกกจาน	หมู่ 8 บ้านโนนกกจาน	ผาน้อย	วังสะพุง	ว่าที่ร้อยตรีบุญเหลือ มุ่งต่อม
บ้านโคกมน	หมู่ 6 บ้านโคกมน	ผาน้อย	วังสะพุง	นายสมพร ไชยแสง
บ้านนาแก	หมู่ 5 บ้านผาบึง	ผาบึง	วังสะพุง	นายละเมย สิมมาสูด
บ้านกกเกลี้ยง	หมู่ 4 บ้านกกเกลี้ยง	ผาบึง	วังสะพุง	นางสาวสุพรพิศ คมขำ
บ้านนาฮีเลิศ	หมู่ 7 บ้านนาฮีเลิศ	วังสะพุง	วังสะพุง	นางประภาพร ศรีบุญเรือง (รักษาการ)
ชุมชนวังสะพุง	หมู่ 10 บ้านศรีบุญเรือง	วังสะพุง	วังสะพุง	นายศักดิ์ พุทธาคำ
บ้านวังสะพุง	หมู่ 3 บ้านบุงผักก้าม	วังสะพุง	วังสะพุง	นายณสรวง ก้อนวิมล
บ้านน้ำอ้อมเล่า	หมู่ 1 บ้านน้ำอ้อม	วังสะพุง	วังสะพุง	นายสิริพงษ์ นามวงษ์
บ้านห้วยทรายคำ	หมู่ 7 บ้านห้วยทรายคำ	ศรีสงคราม	วังสะพุง	นายมีชัย โสกันทิต
บ้านโนนสว่าง	หมู่ 3 บ้านโนนสว่าง	ศรีสงคราม	วังสะพุง	นายพิทยากร สุนทองหัว
บ้านดงน้อยโคกหนองแก	หมู่ 8 บ้านดงน้อย	ศรีสงคราม	วังสะพุง	นายรูปนัท แก้วเกษศรี
บ้านเล่า	หมู่ 3 บ้านเล่า	หนองจั่ว	วังสะพุง	นายสุภาพ จันทิหาล้า
บ้านกกบก	หมู่ 5 บ้านกกบก	หนองจั่ว	วังสะพุง	นายสาคร ภัคมี
บ้านน้ำจันทร์	หมู่ 4 บ้านน้ำจันทร์	หนองจั่ว	วังสะพุง	นายสุรียันต์ อินทร์ชัยศรี
เจียรนวนท้อทิศ 4 (บ้านหนองหญ้าปล้อง)	หมู่ 6 บ้านหนองหญ้าปล้อง	หนองจั่ว	วังสะพุง	นายประกิต สิงห์ทอง
บ้านหมากแข้งกกกอก	หมู่ 9 บ้านหมากแข้งกกกอก	หนองจั่ว	วังสะพุง	นายสมยศ ชนะชัย
บ้านหนองจั่วเหล่าแปน	หมู่ 1 บ้านหนองจั่ว	หนองจั่ว	วังสะพุง	นายเงิน บุตรดีมี
บ้านวังไทรโนนสมบูรณ์	หมู่ 4 บ้านวังไทร	หนองหญ้าปล้อง	วังสะพุง	นายวิรัตน์ พันยา
บ้านหนองนอ	หมู่ 9 บ้านหนองนอ	หนองหญ้าปล้อง	วังสะพุง	นายอนุชิต พิลา

โรงเรียน	ที่ตั้ง			ผู้บริหาร
	หมู่บ้าน	ตำบล	อำเภอ	
บ้านหนองปาดพาน	หมู่ 2 บ้านหนองปาดพาน	หนองหญ้าปล้อง	วังสะพุง	นางปณณวีร์ นาราชภูรี
บ้านศรีอุบลพัฒนา	หมู่ 6 บ้านศรีอุบลพัฒนา	หนองหญ้าปล้อง	วังสะพุง	นายสงพงค์ บงแก้ว
บ้านบึงสวรรค์	หมู่ 7 บ้านบึงสวรรค์	หนองหญ้าปล้อง	วังสะพุง	นายอุทัย คัดเข้ม
บ้านนาดอกไม้ มิตรภาพที่ 120 ฯ	หมู่ 13 บ้านนาดอกไม้	หนองหญ้าปล้อง	วังสะพุง	นายยงยุทธ วงษ์จันทร์
บ้านเหมืองแบ่ง	หมู่ 3 บ้านเหมืองแบ่ง	หนองหญ้าปล้อง	วังสะพุง	นายจันทลรอย สุรกิจีร์
บ้านวังกกเตือ	หมู่ 5 บ้านวังกกเตือ	หนองหญ้าปล้อง	วังสะพุง	นายอิทธิพัทธ์ มาลา
ชุมชนบ้านผานกเค้า	หมู่ 1 บ้านผานกเค้า	ผานกเค้า	ภูกระดึง	นายพิทยา แสงสว่าง
บ้านห้วยส้มใต้	หมู่ 7 บ้านห้วยส้มใต้	ผานกเค้า	ภูกระดึง	นายธัชชัย ศรีมันตะ
บ้านศรีรักษา	หมู่ 6 บ้านศรีรักษา	ผานกเค้า	ภูกระดึง	นายพานิช เครือสุข
บ้านวังลานวังทอง	หมู่ 14 บ้านวังทอง	ผานกเค้า	ภูกระดึง	นางเบญจมาภรณ์ จันทนา
บ้านห้วยหมาก	หมู่ 9 บ้านห้วยหมาก	ผานกเค้า	ภูกระดึง	นายคำพันธ์ พันตระกูล
บ้านผาสายยอด	หมู่ 4 บ้านผาสายยอด	ผานกเค้า	ภูกระดึง	นายธีระศักดิ์ โสณะชัย
บ้านซำไฮ	หมู่ 10 บ้านซำไฮ	ผานกเค้า	ภูกระดึง	นางจินดารัตน์ รัตนวิชัย (รักษาการ)
บ้านสงป่าเปลือย	หมู่ 6 บ้านสงป่าเปลือย	ภูกระดึง	ภูกระดึง	นายภัทรวรรณ ธนาสันติศิรินทร์ (รักษาการ)
อนุบาลชุมชนภูกระดึง	หมู่ 8 บ้านภูกระดึง	ภูกระดึง	ภูกระดึง	นายอิสระ ไชยปราบ
บ้านทุ่งใหญ่	หมู่ 1 บ้านทุ่งใหญ่	ภูกระดึง	ภูกระดึง	นายโยธิน สกุดเดช
บ้านหนองตุมท่ายาง	หมู่ 10 บ้านท่ายาง	ภูกระดึง	ภูกระดึง	นายมงคลชัย วิชาธรรม
ไทยรัฐวิทยา 49 (บ้านวงเวียน)	หมู่ 3 บ้านวงเวียน	ภูกระดึง	ภูกระดึง	นายสาโรจน์ เกื้อแก้ว
บ้านนากาย	หมู่ 5 บ้านนากายใต้	ภูกระดึง	ภูกระดึง	นางภาวนา กาละพันธ์
บ้านห้วยคมะ	หมู่ 2 บ้านห้วยคมะ	ภูกระดึง	ภูกระดึง	นายไสว พรหมเวียง
บ้านนาแปน	หมู่ 15 บ้านนาแปน	ศรีฐาน	ภูกระดึง	นายจงจิตร พันสนิท (รักษาการ)
บ้านนาโก	หมู่ 6 บ้านนาโก	ศรีฐาน	ภูกระดึง	นายมนต์ชัย ลีวงศ์ศักดิ์
บ้านน่าน้อยแสนสุข	หมู่ 7 บ้านน่าน้อย	ศรีฐาน	ภูกระดึง	นายกรณพัฒน์ วงษ์รินยอง

โรงเรียน	ที่ตั้ง			ผู้บริหาร
	หมู่บ้าน	ตำบล	อำเภอ	
บ้านพองหนีบ	หมู่ 5 บ้านพองหนีบ	ศรีฐาน	ภูกระดึง	นางสายชล เป่าสูงเนิน
บ้านอีเล็ค	หมู่ 13 บ้านอีเล็ค	ศรีฐาน	ภูกระดึง	นายเด่นพงษ์ พลฉวี
บ้านวังยาง	หมู่ 4 บ้านวังยาง	ศรีฐาน	ภูกระดึง	นายอนุวัตร แสงวัน
บ้านห้วยไผ่	หมู่ 10 บ้านห้วยไผ่	ห้วยส้ม	ภูกระดึง	นายสมชาย เรืองแสง
บ้านซำปาง	หมู่ 5 บ้านซำปาง	ห้วยส้ม	ภูกระดึง	นายสรกฤษ ลิ้งท่าม
บ้านผาซ้อง	หมู่ 7 บ้านผาซ้อง	ห้วยส้ม	ภูกระดึง	นางชูดานันท์ ภูมิกระจาย (รักษาการ)
บ้านห้วยส้ม	หมู่ 1 บ้านห้วยส้ม	ห้วยส้ม	ภูกระดึง	นายสมิง ไสยันต์
บ้านปวนพุก	หมู่ 1 บ้านปวนพุก	ปวนพุก	หนองหิน	นายศักดิ์สิทธิ์ โพธิศาล
บ้านเหล่าใหญ่	หมู่ 2 บ้านเหล่าใหญ่	ปวนพุก	หนองหิน	นายขุนทอง เชื้อจีน
บ้านหนองหมากแก้ว	หมู่ 6 บ้านหนองหมากแก้ว	ปวนพุก	หนองหิน	นายวินัย ไชยราช
บ้านผาหวาย	หมู่ 3 บ้านผาหวาย	ปวนพุก	หนองหิน	นายสุรินทร์ แก้วบุตรดี
บ้านสวนหอมผางาม	หมู่ 10 บ้านผางาม	ปวนพุก	หนองหิน	นายยุทธพงษ์ พรหมดี
บ้านร่องป่าไผ่	หมู่ 7 บ้านร่องป่าไผ่	หนองหิน	หนองหิน	นางวิมลวรรณ นิตทยาย (รักษาการ)
บ้านตาช่า	หมู่ 2 บ้านน้อยสามัคคี	ตาช่า	หนองหิน	นายทิตยณรงค์ มณีวัฒน์
บ้านไร่พวยมิตรภาพที่ 18	หมู่ 4 บ้านไร่พวยมิตรภาพ ที่ 18	ตาช่า	หนองหิน	นายสมหมาย พรหมดี (รักษาการ)
บ้านห้วยไผ่เหนือ	หมู่ 8 บ้านห้วยไผ่เหนือ	ปวนพุก	หนองหิน	ว่าที่ ร.ท. ดิษฐ คำมา
บ้านห้วยเป่าเหนือ	หมู่ 7 บ้านห้วยเป่า	ปวนพุก	หนองหิน	นางเป็ชฐา ไชยตาแสง
บ้านห้วยเตื่อน้อย	หมู่ 5 บ้านห้วยเตื่อน้อย	ปวนพุก	หนองหิน	นายจักรภัทร จำปาอ่อน
บ้านภูทองลานมัน หลัก 160	หมู่ 10 บ้านหลัก160	หนองหิน	หนองหิน	นายจิรัฐติกุล ชัยยันต์คุณ
ชุมชนหนองหิน	หมู่ 5 บ้านน้ำใส	หนองหิน	หนองหิน	นายประสิทธิ์ ลุนใต้
บ้านห้วยไผ่ใต้	หมู่ 6 บ้านห้วยไผ่ใต้	หนองหิน	หนองหิน	นายอัศววัฒน์ รั่ววิชา
บ้านห้วยเตือโคกสว่าง	หมู่ 8 บ้านห้วยเตือ	หนองหิน	หนองหิน	นายอ่อนจันทร์ อินทมาตย์
บ้านไร่ศรีอุบล	หมู่ 3 บ้านไร่ศรีอุบล	หนองหิน	หนองหิน	นายสมใจ โพธิ์ศรี
บ้านแก่งศรีภูมิ	หมู่ 4 บ้านใหม่พัฒนา	แก่งศรีภูมิ	ภูหลวง	นายสหสนา แดงน้อย
บ้านนาดินดำ	หมู่ 5 บ้านนาดินดำ	แก่งศรีภูมิ	ภูหลวง	นายบุญเรือง พันสอน
บ้านสวนปอ	หมู่ 8 บ้านหนองขอนแก่น	แก่งศรีภูมิ	ภูหลวง	นายภูมินทร์ เป็นสุข (รักษาการ)

โรงเรียน	ที่ตั้ง			ผู้บริหาร
	หมู่บ้าน	ตำบล	อำเภอ	
บ้านหนองบัว	หมู่ 4 บ้านศรีอุบล	ภูหอ	ภูหลวง	นางสาวสุชาดา เคห์
บ้านหนองเขียด (เกษตรศาสตร์อนุสรณ์12)	หมู่ 6 บ้านหนองเขียด	ภูหอ	ภูหลวง	นายวิเชียร มินทะชิต (รักษาการ)
บ้านหนองอึ่ง	หมู่ 13 บ้านหนองอึ่ง	ภูหอ	ภูหลวง	นายจักรพงษ์ เครือหงษ์
บ้านนาฝายนาโพธิ์	หมู่ 8 บ้านนาโพธิ์	ภูหอ	ภูหลวง	นางสาวจุฬารักษ์ กุลสา (รักษาการ)
บ้านไร่สุขสันต์	หมู่ 4 บ้านไร่สุขสันต์	เลยวังไสย์	ภูหลวง	นายธีรนาถ อัมมพันธ์ณัฒขานนท์
บ้านโคกศรีเจริญ	หมู่ 3 บ้านโคกหนองแห้ว	เลยวังไสย์	ภูหลวง	นายโยธิน ผุยพันธ์
บ้านเลยวังไสย์	หมู่ 1 บ้านเลยวังไสย์	เลยวังไสย์	ภูหลวง	นายธีระวุฒิ บุตรวงษ์
เลยตาดโนนพัฒนา	หมู่ 2 บ้านห้วยตาดตาด	ภูหอ	ภูหลวง	นายอุทัย ปลีกกล้า
ชุมชนบ้านหนองคัน	หมู่ 6 บ้านโนนสว่าง	หนองคัน	ภูหลวง	นายกมลศักดิ์ ธาตุทาสี
บ้านอุ่ม	หมู่ 2 บ้านแก่งบง	หนองคัน	ภูหลวง	นายสุทธินันท์ บุบผาดา
บ้านนามูลตุน	หมู่ 6 บ้านนาเจริญ	ห้วยสีเสียด	ภูหลวง	นายบุญช่วย ธีรวิกุล
บ้านห้วยสีเสียด	หมู่ 1 บ้านห้วยสีเสียด	ห้วยสีเสียด	ภูหลวง	นายเตย แสงสุวรรณ
บ้านทรัพย์เจริญ	หมู่ 2 บ้านทรัพย์เจริญ	ห้วยสีเสียด	ภูหลวง	นายภูมิ พระรักษา
วังน้ำพุ	หมู่ 3 บ้านน้ำพุพัฒนา	ห้วยสีเสียด	ภูหลวง	นางชมพู่ บ่อคำ (รักษาการ)
บ้านพวยแดงสันติสุข	หมู่ 3 บ้านพวยแดง	ท่าช้างคล่อง	ผาขาว	นายนิวัฒน์ชัย ป้านภูมิ
บ้านหนองตานา	หมู่ 5 บ้านหนองตานา	ท่าช้างคล่อง	ผาขาว	นายธีระพันธ์ สุวรรณสิงห์
บ้านนาคาดสมสะอาด	หมู่ 7 บ้านสมสะอาด	ท่าช้างคล่อง	ผาขาว	นายเดช ดอนจันทร์โคตร
บ้านหนองแต้หนองโก	หมู่ 9 บ้านหนองแต้	ท่าช้างคล่อง	ผาขาว	นายพิชาติ ไชยวงศ์
บ้านโนนสมบูรณ์โปร่งสุวรรณ	หมู่ 6 บ้านโนนสมบูรณ์	ท่าช้างคล่อง	ผาขาว	นายสุรวุฒิ บุตรธนู
บ้านหัวขัว	หมู่ 10 บ้านหัวขัว	ท่าช้างคล่อง	ผาขาว	นายมงคลชัย พรหมมาหล้า
บ้านนาเหมือดแอ่	หมู่ 4 บ้านนาเหมือดแอ่	ท่าช้างคล่อง	ผาขาว	นายสมพร อินทรรัก
บ้านท่าช้างคล่องหนองอี่เปี้ย	หมู่ 1 บ้านท่าช้างคล่อง	ท่าช้างคล่อง	ผาขาว	สิบเอกมงคล ศรีนวล
บ้านโนนภูทอง	หมู่ 2 บ้านโนนภูทอง	ท่าช้างคล่อง	ผาขาว	นายสมบูรณ์ แก้วพิภพ (รักษาการ)
บ้านโนนปอแดง	หมู่ 1 บ้านโนนปอแดง	โนนปอแดง	ผาขาว	นายอดิศร ทาชาวี
บ้านนาล้อม	หมู่ 3 บ้านนาล้อม	โนนปอแดง	ผาขาว	นายภาณุมาศ ชันทะมูล (รักษาการ)

โรงเรียน	ที่ตั้ง			ผู้บริหาร
	หมู่บ้าน	ตำบล	อำเภอ	
บ้านโนนกอกขา	หมู่ 5 บ้านโนนกอกขา	โนนปอแดง	ผาขาว	นายกรณ์ ภัทรเมธากักดี
บ้านห้วยไคร้	หมู่ 14 บ้านทรัพย์สมบูรณ์	โนนปอแดง	ผาขาว	นายฉัตรพล สอนเสริม
บ้านซำกอกค้อ	หมู่ 11 บ้านซำจำปา	โนนปอแดง	ผาขาว	นายคณิศรภูมิ ภูมิ่งศรี
บ้านศรีวิไลท่าสวนยา	หมู่ 17 บ้านศรีวิไล	โนนปอแดง	ผาขาว	นายสุพจน์ ผ่านภูเขียว (รักษาการ)
บ้านซำไคร้	หมู่ 9 บ้านซำไคร้	โนนปอแดง	ผาขาว	นางศิริรักษ์ ศรีชอบสุข (รักษาการ)
บ้านโนนป่าซาง	หมู่ 9 บ้านสันติภาพพัฒนา	โนนป่าซาง	ผาขาว	นายดำเนิน ทองดี
บ้านห้วยกาบเปลือย	หมู่ 3 บ้านห้วยกาบเปลือย	โนนป่าซาง	ผาขาว	นายวิทยา แก้วทา
บ้านห้วยเตือเหนือ	หมู่ 5 บ้านห้วยเตือเหนือ	โนนป่าซาง	ผาขาว	นางสาวรัตติยา ธรรมมา (รักษาการ)
บ้านห้วยยาง	หมู่ 11 บ้านห้วยยางคำ	โนนป่าซาง	ผาขาว	นายยุทธชัย สุโกลี
บ้านโนนสว่างโสกนกไก่นา	หมู่ 8 บ้านโนนสว่าง	โนนป่าซาง	ผาขาว	นายไพฑูริย์ ตีสร้อย
เจียรวนนท้อทิศ 3	หมู่ 7 บ้านห้วยไฮ	โนนป่าซาง	ผาขาว	นายประนอม ศรีโยธา
บ้านซำพร้าว	หมู่ 2 บ้านซำพร้าว	บ้านเพิ่ม	ผาขาว	นายมนัสโชค นาราดี
บ้านเพิ่ม	หมู่ 7 บ้านเพิ่มสุข	บ้านเพิ่ม	ผาขาว	นายสุพจน์ สุขสบาย
บ้านโคกผักหวาน	หมู่ 10 บ้านโคกผักหวาน	ผาขาว	ผาขาว	นายธนภุต วรรณมงคลสิน
บ้านหัวฝาย	หมู่ 5 บ้านหัวฝาย	ผาขาว	ผาขาว	นายฤกษ์ชัย คำมงคล
บ้านแสนสุข	หมู่ 3 บ้านแสนสุข	ผาขาว	ผาขาว	นางสาวมจรินทร์ โปร่งจิต (รักษาการ)
บ้านผาขาว	หมู่ 1 บ้านผาขาว	ผาขาว	ผาขาว	นายอดุลย์ สาวิยะ
บ้านดงน้อย	หมู่ 4 บ้านดงน้อย	ผาขาว	ผาขาว	นายศรีไส เอ็นสุน
บ้านซำปูน	หมู่ 1 บ้านซำปูน	ทรัพย์ไพวัลย์	เอราวัณ	นายสุริยันต์ สะท้าน
บ้านนาอ่างคำ	หมู่ 3 บ้านนาอ่างคำ	ทรัพย์ไพวัลย์	เอราวัณ	นางจุฑามาศ ทองอ่อน
บ้านผาสายยอด	หมู่ 2 บ้านผาสายยอด	ทรัพย์ไพวัลย์	เอราวัณ	นางสาวอัจฉรา รัถอง
บ้านผาสะนา	หมู่ 4 บ้านผาสะนา	ทรัพย์ไพวัลย์	เอราวัณ	นายโยชน์ ใต้ชัยภูมิ
บ้านนาอุดม	หมู่ 4 บ้านนาอุดม	ผาสายยอด	เอราวัณ	นายวิชัย บุขบ (รักษาการ)
บ้านซำม่วง	หมู่ 5 บ้านซำม่วง	ผาสายยอด	เอราวัณ	นายสุพรรณณ กล้าหาญ
บ้านห้วยป่า	หมู่ 8 บ้านห้วยสวรรค์	ผาสายยอด	เอราวัณ	นายภิญโญ ทองอินทร์
บ้านหนองตุม	หมู่ 10 บ้านหนองตุม	ผาสายยอด	เอราวัณ	นางวิจิตรา สำแดงไชย
บ้านโนนสวรรค์	หมู่ 3 บ้านโนนสวรรค์	ผาสายยอด	เอราวัณ	นางสิริสมณฉลิ สิทธิสอน

โรงเรียน	ที่ตั้ง			ผู้บริหาร
	หมู่บ้าน	ตำบล	อำเภอ	
บ้านหนองใหญ่	หมู่ 1 บ้านหนองใหญ่	ผาอินทร์แปลง	เอราวัณ	นายดวงใจ สิงห์พันธ์
บ้านเอราวัณ	หมู่ 3 บ้านเอราวัณ	ผาอินทร์แปลง	เอราวัณ	นายอนุกุล ศรีสมบัติ
ผานางผาแก้ง	หมู่ 5 บ้านผานาง	ผาอินทร์แปลง	เอราวัณ	นายเด่นชัย ชาวตุ้ม
โคกสง่า	หมู่ 6 บ้านตงนกกก	ผาอินทร์แปลง	เอราวัณ	นายเทวา โสภคำอุทัย
บ้านวังม่วง	หมู่ 14 บ้านพรสว่าง	เอราวัณ	เอราวัณ	นางน้อมใจ วังภูมิใหญ่
บ้านโป่งศรีโทน	หมู่ 6 บ้านโป่งศรีโทน	เอราวัณ	เอราวัณ	นางอุไรวรรณ สุรภีร์
บ้านวังเลาหัวฝาย	หมู่ 4 บ้านหัวฝาย	เอราวัณ	เอราวัณ	นายขวัญชัย บัวโคกรัง

* ข้อมูลจากโปรแกรม E-mis และกลุ่มบริหารงานบุคคล วันที่ 10 มิถุนายน 2561

ข้อมูลสารสนเทศทางการศึกษา ปีการศึกษา 2559–2561

จากการบริหารจัดการศึกษาขั้นพื้นฐานของสำนักงานเขตพื้นที่การศึกษาประถมศึกษาเลย เขต 2 ได้นำข้อมูลในการบริหารจัดการตั้งแต่ปีการศึกษา 2559 – 2561 มาเปรียบเทียบเพื่อนำไปใช้ในการกำหนดแผนการบริหารจัดการศึกษาในอนาคต

ตารางที่ 3 ข้อมูลจำนวนนักเรียนจำแนกตามระดับการศึกษา

ระดับการศึกษา	จำนวนนักเรียนปีการศึกษา		
	2559	2560	2561
ปฐมวัย	4,292	4,983	4,934
ประถมศึกษา	13,854	13,713	13,810
มัธยมศึกษาตอนต้น	3,189	2,957	2,861
รวม	21,335	21,653	21,605

แผนภูมิที่ 1 เปรียบเทียบข้อมูลจำนวนนักเรียน จำแนกตามระดับการศึกษา ปีการศึกษา 2559–2561

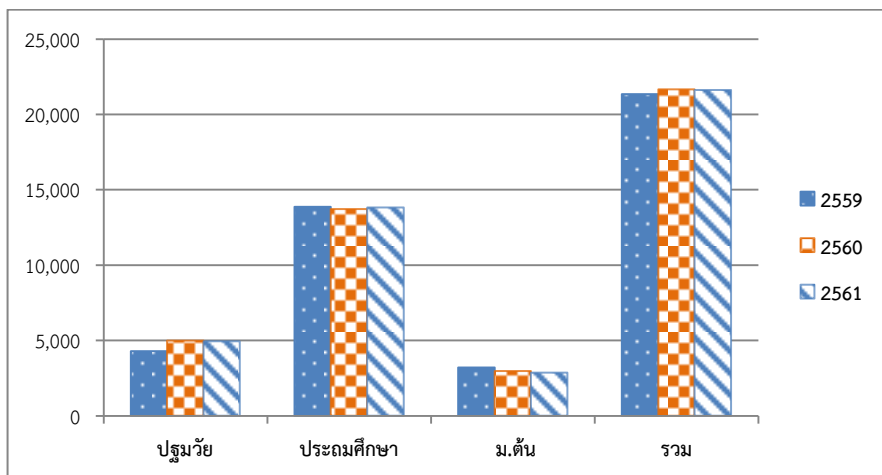

จากตารางที่ 3 พบว่า จำนวนนักเรียนปีการศึกษา 2561 ในระดับปฐมวัยลดลง จากปีการศึกษา 2561 คิดเป็นร้อยละ 0.10 , ระดับประถมศึกษาเพิ่มขึ้น คิดเป็นร้อยละ 0.70 , ระดับมัธยมศึกษาตอนต้นลดลง คิดเป็นร้อยละ 1.68 , จำนวนนักเรียนรวม ลดลง คิดเป็นร้อยละ 0.22

ตารางที่ 4 จำนวนโรงเรียนขนาดเล็ก จำแนกตามจำนวนนักเรียน 6 ขนาด

ขนาดโรงเรียน	จำนวนโรงเรียนปีการศึกษา		
	2559	2560	2561
1-20 คน	6	6	5
21-40 คน	15	12	14
41-60 คน	34	29	28
61-80 คน	22	28	23
81-100คน	16	11	16
101-120 คน	7	12	9
รวม	100	98	95

แผนภูมิที่ 2 เปรียบเทียบข้อมูลจำนวนโรงเรียนขนาดเล็กจำแนกตามจำนวนนักเรียนปีการศึกษา 2559-2561

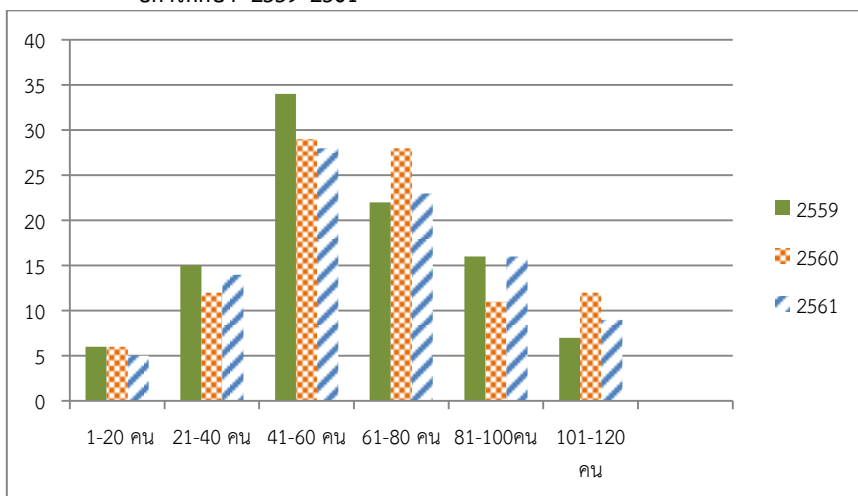

จากตารางที่ 4 เมื่อพิจารณาข้อมูลโรงเรียนขนาดเล็กจำแนกตามจำนวนนักเรียน 6 ขนาด พบว่า โรงเรียนที่มีจำนวนนักเรียน 41-60 คน มีมากที่สุด และในปีการศึกษา 2561 โรงเรียนขนาดเล็ก ลดลงจากปีการศึกษา 2560 จำนวน 3 โรงเรียน

ตารางที่ 5 เปรียบเทียบผลสัมฤทธิ์ทางการเรียน (NT) ชั้นประถมศึกษาปีที่ 3 ปีการศึกษา 2559-2560

กลุ่มสาระเรียนรู้	2559	2560	เปรียบเทียบ +สูงกว่า /-ต่ำกว่า
ด้านภาษา	44.10	44.78	+0.68
ด้านคิดคำนวณ	39.29	31.31	-7.98
ด้านเหตุผล	46.22	39.19	-7.03
รวม 3 ด้าน	43.20	38.43	-4.77

แผนภูมิที่ 3 เปรียบเทียบข้อมูลผลสัมฤทธิ์ทางการเรียน (NT) ชั้นประถมศึกษาปีที่ 3 ปีการศึกษา 2559-2560

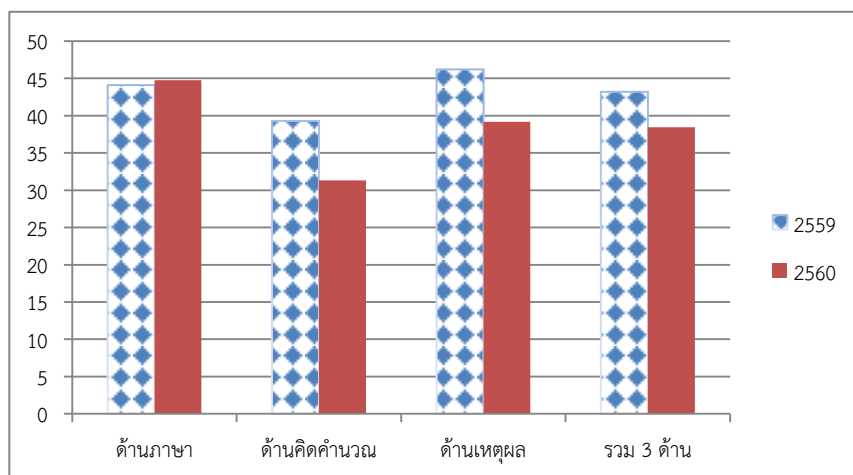

จากตาราง 5 เปรียบเทียบผลสัมฤทธิ์ทางการเรียนด้านต่างๆ ของนักเรียนชั้นประถมศึกษาปีที่ 3 ระหว่างปีการศึกษา 2559 กับปีการศึกษา 2560 พบว่า ในภาพรวม ปีการศึกษา 2560 มีค่าเฉลี่ย 39.19 โดยมีคะแนนเฉลี่ยลดลงจากปีการศึกษา 2559 ซึ่งมีค่าเฉลี่ย 43.20 (- 4.77)

ตารางที่ 6 เปรียบเทียบผลสัมฤทธิ์ทางการศึกษา O-NET ชั้นประถมศึกษาปีที่ 6 ปีการศึกษา 2559 –2560

กลุ่มสาระการเรียนรู้	2559	2560	เปรียบเทียบ +สูงกว่า/-ต่ำกว่า
ภาษาไทย	48.29	40.35	-7.94
คณิตศาสตร์	33.43	30.37	-3.06
วิทยาศาสตร์	37.59	35.10	-2.49
ภาษาอังกฤษ	26.95	28.08	+1.13
รวมเฉลี่ยร้อยละ	36.57	33.48	-3.09

แผนภูมิที่ 4 เปรียบเทียบผลสัมฤทธิ์ทางการศึกษา O-NET ชั้นประถมศึกษาปีที่ 6 ปีการศึกษา 2559 – 2560

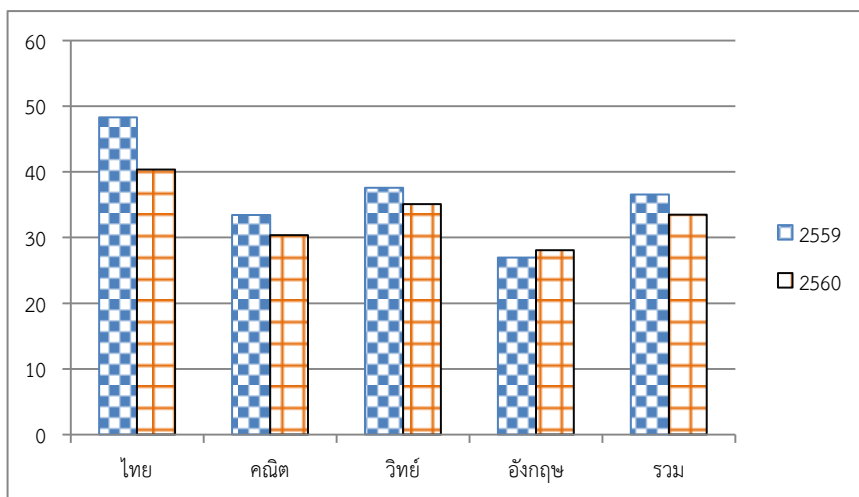

จากตารางที่ 6 พบว่า ค่าเฉลี่ยของผลการทดสอบขั้นพื้นฐาน (O-NET) ในภาพรวมปีการศึกษา 2560 มีค่าเฉลี่ย 33.48 โดยมีคะแนนเฉลี่ยลดลงจากปีการศึกษา 2559 ซึ่งมีค่าเฉลี่ย 36.57 (-3.09)

ตารางที่ 7 เปรียบเทียบผลสัมฤทธิ์ทางการเรียน O-NET ชั้นมัธยมศึกษาปีที่ 3 ปีการศึกษา 2559 – 2560

กลุ่มสาระการเรียนรู้	2559	2560	เปรียบเทียบ +สูงกว่า /-ต่ำกว่า
ภาษาไทย	41.80	43.05	+1.25
คณิตศาสตร์	23.71	19.80	-3.91
วิทยาศาสตร์	32.15	28.96	-3.19
ภาษาอังกฤษ	26.70	26.88	+0.18
รวมเฉลี่ยร้อยละ	31.09	26.67	-4.42

แผนภูมิที่ 5 เปรียบเทียบผลสัมฤทธิ์ทางการเรียน O-NET ชั้นมัธยมศึกษาปีที่ 3 ปีการศึกษา 2559 – 2560

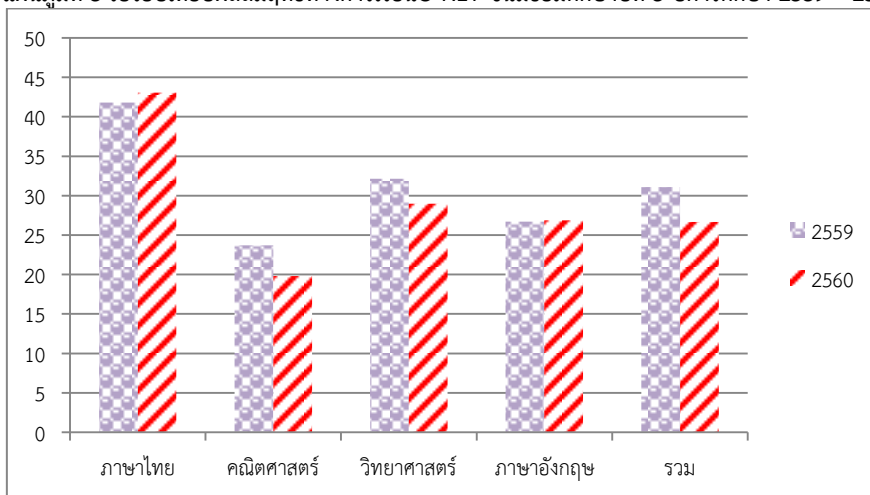

* ข้อมูลจากกลุ่มนิเทศติดตามและประเมินผลการจัดการศึกษา ณ วันที่ 10 มิถุนายน 2561

จากตารางที่ 7 พบว่า ค่าเฉลี่ยของผลการทดสอบขั้นพื้นฐาน (O-NET) ในภาพรวมปีการศึกษา 2560 มีค่าเฉลี่ย 26.67 โดยมีคะแนนเฉลี่ยลดลงจากปีการศึกษา 2559 ซึ่งมีค่าเฉลี่ย 31.09 (-4.42)

ข้อมูลทางการศึกษา ปีการศึกษา 2561

ข้อมูลพื้นฐานในด้านการศึกษานี้ เป็นข้อมูลที่ได้จากการจัดเก็บรวบรวมข้อมูลจากระบบที่สำนักงานคณะกรรมการการศึกษาขั้นพื้นฐานพัฒนาขึ้น คือ ระบบสารสนเทศเพื่อการบริหารการศึกษา (Education Management Information System : EMIS) และระบบข้อมูลนักเรียนรายบุคคล Data Management Center 2018 (DMC) โดยสรุปเป็นข้อมูลสารสนเทศ ดังนี้

ตารางที่ 8 จำนวนโรงเรียนที่จัดการศึกษาทุกสังกัด จำแนกตามระดับและสังกัด แยกรายอำเภอ

โรงเรียนสังกัดต่างๆ	วังสะพุง	ภูกระดึง	หนองหิน	ภูหลวง	ผาขาว	เอราวัณ	รวม
สำนักงานคณะกรรมการการศึกษาขั้นพื้นฐาน							
ปฐมวัย - ประถมศึกษา	38	15	11	9	20	8	104
ปฐมวัย- ม.ต้น	16	8	5	7	9	7	52
ประถมศึกษา	1	1	0	1	0	1	3
รวม	55	24	16	17	29	16	157
สำนักงานคณะกรรมการส่งเสริมการศึกษาเอกชน							
เตรียมอนุบาล -ปฐมวัย	1	-	-	1	-	-	2
เตรียมอนุบาล -ประถม	-	-	1	-	-	-	1
เตรียมอนุบาล -ม.ปลาย	1	-	-	-	-	-	1
ปฐมวัย	1	-	-	-	1	-	2
ปฐมวัย - ประถมศึกษา	1	1	-	-	-	-	2
ปฐมวัย- ม.ต้น	-	-	1	-	-	-	1
ม.ต้น - ม.ปลาย	-	-	1	-	-	-	1
รวม	4	1	3	1	1	0	10
องค์กรปกครองท้องถิ่น							
ปฐมวัย	1	-	-	-	-	-	1
ปฐมวัย- ประถมศึกษา	1	-	1	-	-	-	2
ม.ต้น - ม.ปลาย	2	-	-	-	-	-	2
รวม	4	0	1	0	0	0	5
กองบัญชาการตำรวจตระเวนชายแดน							
ปฐมวัย- ประถมศึกษา	-	-	-	-	-	1	1
รวม	-	-	-	-	-	1	1

โรงเรียนสังกัดต่างๆ	วังสะพุง	ภูกระดึง	หนองหิน	ภูหลวง	ผาขาว	เอราวัณ	รวม
สำนักบริหารงานการศึกษาพิเศษ							
ประถมศึกษา – ม.ปลาย	1	-	-	-	-	-	1
รวม							
สำนักงานพระพุทธศาสนา							
ม.ต้น - ม.ปลาย	1	1	1	-	-	1	4
ม.ต้น	3	1	-	-	-	-	4
รวม	4	2	1	0	0	1	8

ตารางที่ 9 จำนวนนักเรียนที่จัดการศึกษาในสังกัด จำแนกตามสังกัดและสังกัดแยกรายอำเภอ

โรงเรียนสังกัด	วังสะพุง	ภูกระดึง	หนองหิน	ภูหลวง	ผาขาว	เอราวัณ	รวม
สพฐ.	6,754	3,597	3,973	2,174	4,029	2,940	21,605
สนง.คณะกรรมการส่งเสริมการศึกษาเอกชน	3,762	258	2,320	82	11	0	6,683
องค์กรปกครองท้องถิ่น	1,868	-	194	-	-	-	2,062
กองบัญชาการตำรวจตระเวนชายแดน	-	-	-	-	-	87	87
สำนักบริหารงานการศึกษาพิเศษ	711	-	-	-	-	-	711
สำนักพระพุทธศาสนา	360	164	123	-	-	85	732
รวม	13,455	4,019	6,610	2,256	4,040	3,112	31,880

ตารางที่ 10 จำนวนโรงเรียนในสังกัดจำแนกตามขนาดแยกรายอำเภอ

จำนวนนักเรียน	วังสะพุง	ภูกระดึง	หนองหิน	ภูหลวง	ผาขาว	เอราวัณ	รวม
1-120 คน	35	17	10	9	15	9	95
121-600 คน	19	6	6	8	14	6	59
601-1,500 คน	1	1	-	-	-	1	3
1,501 คน ขึ้นไป	-	-	-	-	-	-	-
รวม	55	24	16	17	29	16	157

ตารางที่ 11 จำนวนโรงเรียนขนาดเล็กในสังกัดที่มีนักเรียนตั้งแต่ 120 คนลงมา จำแนกตามจำนวนนักเรียน แยกรายอำเภอ

จำนวนนักเรียน	วังสะพุง	ภูกระดึง	หนองหิน	ภูหลวง	ผาขาว	เอราวัณ	รวม
นร. 1-20 คน	2	-	1	2			5
นร. 21-40 คน	6	1	-	2	4	1	14
นร. 41-60 คน	14	5	1	1	2	5	28
นร. 61-80 คน	7	5	4	3	3	1	23
นร. 81-100 คน	5	3	4	-	3	1	16
นร. 101-120 คน	1	3	0	1	3	1	9
รวม	35	17	10	9	15	9	95

ตารางที่ 12 จำนวนนักเรียนระดับปฐมวัยในสังกัด จำแนกตามระดับชั้นแยกรายอำเภอ

ระดับชั้น	อำเภอ						รวม
	วังสะพุง	ภูกระดึง	หนองหิน	ภูหลวง	ผาขาว	เอราวัณ	
อนุบาล1							
ชาย	62	59	75	9	26	61	292
หญิง	73	56	73	4	19	57	282
รวม	135	115	148	13	45	118	574
อนุบาล2							
ชาย	342	167	93	104	208	131	1,045
หญิง	290	150	94	107	199	138	978
รวม	632	317	187	211	407	269	2,023
อนุบาล3							
ชาย	372	188	130	130	241	157	1,218
หญิง	331	200	98	105	235	150	1,119
รวม	703	388	228	235	476	307	2,337
รวมปฐมวัย							
ชาย	776	414	298	243	475	349	2,555
หญิง	694	406	265	216	453	345	2,379
รวม	1,470	820	563	459	928	694	4,934

ตารางที่ 13 จำนวนนักเรียนระดับประถมศึกษาในสังกัด จำแนกตามระดับชั้นแยกรายอำเภอ

ระดับชั้น	วังสะพุง	ภูกระดึง	หนองหิน	ภูหลวง	ผาขาว	เอราวัณ	รวม
ประถมศึกษาปีที่ 1							
ชาย	382	201	111	136	230	187	1,247
หญิง	415	175	87	121	207	168	1,173
รวม	797	376	198	257	437	355	2,420
ประถมศึกษาปีที่ 2							
ชาย	360	183	115	97	219	166	1,140
หญิง	345	193	107	126	184	179	1,134
รวม	705	376	222	223	403	345	2,274
ประถมศึกษาปีที่ 3							
ชาย	398	193	112	118	215	160	1,196
หญิง	339	173	90	103	214	157	1,076
รวม	737	366	202	221	429	317	2,272
ประถมศึกษาปีที่ 4							
ชาย	350	189	104	115	199	157	1,114
หญิง	386	151	92	103	225	156	1,113
รวม	736	340	196	218	424	313	2,227
ประถมศึกษาปีที่ 5							
ชาย	386	161	104	125	232	160	1,168
หญิง	386	171	91	113	203	169	1,133
รวม	772	332	195	238	435	329	2,301
ประถมศึกษาปีที่ 6							
ชาย	390	207	95	130	225	142	1,189
หญิง	348	198	97	108	212	164	1,127
รวม	738	405	192	238	437	306	2,316
รวมประถมศึกษา							
ชาย	2,266	1,134	641	721	1,320	972	7,054
หญิง	2,219	1,061	564	674	1,245	993	6,756
รวม	4,485	2,195	1,205	1,395	2,565	1,965	13,810

ตารางที่ 14 จำนวนนักเรียนระดับมัธยมศึกษาตอนต้นในสังกัด จำแนกตามระดับชั้น แยกรายอำเภอ

ระดับชั้น	วังสะพุง	ภูกระดึง	หนองหิน	ภูหลวง	ผาขาว	เอราวัณ	รวม
ม.1							
ชาย	174	122	72	66	107	51	592
หญิง	98	117	40	38	81	50	424
รวม	272	239	112	104	188	101	1,016
ม.2							
ชาย	147	106	56	58	85	48	500
หญิง	125	83	50	61	84	28	431
รวม	272	189	106	119	169	76	931
ม.3							
ชาย	144	71	66	53	103	60	497
หญิง	111	83	59	44	76	44	417
รวม	255	154	125	97	179	104	914
รวมมัธยมศึกษาตอนต้น							
ชาย	465	299	194	177	295	159	1,589
หญิง	334	283	149	143	241	122	1,272
รวม	799	582	343	320	536	281	2,861

ตารางที่ 15 จำนวนนักเรียนระดับการศึกษาในสังกัด จำแนกตามระดับการศึกษา แยกรายอำเภอ

ระดับการศึกษา	วังสะพุง	ภูกระดึง	หนองหิน	ภูหลวง	ผาขาว	เอราวัณ	รวม
ปฐมวัย	1,470	820	563	459	928	694	4,934
ประถมศึกษา	4,485	2,195	1,205	1,395	2,565	1,965	13,810
มัธยมศึกษาตอนต้น	799	582	343	320	536	281	2,861
รวมทั้งสิ้น	6,754	3,597	2,111	2,174	4,029	2,940	21,605

ตารางที่ 16 จำนวนห้องเรียน จำแนกตามระดับชั้น แยกรายอำเภอ

ระดับการศึกษา	วังสะพุง	ภูกระดึง	หนองหิน	ภูหลวง	ผาขาว	เอราวัณ	รวม
อนุบาล1	14	7	13	1	4	8	47
อนุบาล2	55	26	16	15	28	18	158
อนุบาล3	56	26	16	18	29	20	165
รวมปฐมวัย	125	59	45	34	61	46	370
ประถมศึกษาปีที่ 1	64	27	17	18	31	23	180
ประถมศึกษาปีที่ 2	61	26	22	17	29	22	177
ประถมศึกษาปีที่ 3	63	26	17	17	30	21	174
ประถมศึกษาปีที่ 4	62	26	19	16	30	21	174
ประถมศึกษาปีที่ 5	61	26	18	18	30	22	175
ประถมศึกษาปีที่ 6	59	27	17	17	30	21	171
รวมประถมศึกษา	370	158	110	103	180	130	1,051
มัธยมศึกษาปีที่ 1	14	10	7	7	10	7	55
มัธยมศึกษาปีที่ 2	15	9	7	7	10	7	55
มัธยมศึกษาปีที่ 3	17	9	7	6	10	7	56
รวม ม.ตอนต้น	46	28	21	20	30	21	166
รวมทั้งสิ้น	541	245	176	157	271	197	1,587

ตารางที่ 17 จำนวนนักเรียนจำแนกตามสัญชาติ แยกระดับชั้น

สัญชาติ	ไทย	กัมพูชา	เกาหลีใต้	จีน	ลาว	อินโดนีเซีย	ไม่ปรากฏสัญชาติ	อื่นๆ	รวม
อนุบาล1	572	0	0	0	2	0	0	0	574
อนุบาล2	2,018	2	0	0	1	0	1	1	2,023
อนุบาล3	2,332	4	0	0	1	0	0	0	2,337
รวมปฐมวัย	4,922	6	0	0	4	0	1	1	4,934
ประถมศึกษาปีที่ 1	2,413	1	2	2	1	0	0	1	2,420
ประถมศึกษาปีที่ 2	2,271	1	0	0	1	1	0	0	2,274
ประถมศึกษาปีที่ 3	2,259	6	0	0	3	0	2	2	2,272
ประถมศึกษาปีที่ 4	2,225	1	0	0	1	0	0	0	2,227
ประถมศึกษาปีที่ 5	2,299	1	0	0	1	0	0	0	2,301
ประถมศึกษาปีที่ 6	2,314	0	0	0	2	0	0	0	2,316
รวมประถมศึกษา	13,781	10	2	2	9	1	2	3	13,810
มัธยมศึกษาปีที่ 1	1,014	1	0	0	1	0	0	0	1,016
มัธยมศึกษาปีที่ 2	928	0	0	0	2	0	1	0	931
มัธยมศึกษาปีที่ 3	914	0	0	0	0	0	0	0	914
รวม ม. ต้น	2,856	1	0	0	3	0	1	0	2861
รวมทั้งสิ้น	21,559	17	2	2	16	1	4	4	21,605

ตารางที่ 18 จำนวนนักเรียนจำแนกตามสัญชาติ แยกอำเภอ

อำเภอ/สัญชาติ	ไทย	กัมพูชา	เกาหลีใต้	จีน	ลาว	อินโดนีเซีย	ไม่ปรากฏสัญชาติ	อื่นๆ	รวม
วังสะพุง	6,730	7	0	0	13	1	2	1	6,754
ภูกระดึง	3,594	1	0	0	2	0	0	0	3,597
หนองหิน	2,108	0	0	2	1	0	0	0	2,111
ภูหลวง	2,170	4	0	0	0	0	0	0	2,174
ผาขาว	4,023	3	2	0	0	0	1	0	4,029
เอราวัณ	2,934	2	0	0	0	0	1	3	2,940
รวมทั้งสิ้น	21,559	17	2	2	16	1	4	4	21,605

ตารางที่ 19 จำนวนนักเรียนจำแนกตามศาสนา แยกระดับชั้น

ศาสนา	พุทธ	อิสลาม	คริสต์	อื่นๆ	รวม
อนุบาล1	572	0	2	0	574
อนุบาล2	2,023	0	0	0	2,023
อนุบาล3	2,334	2	1	0	2,337
รวมปฐมวัย	4,929	2	3	0	4,934
ประถมศึกษาปีที่ 1	2,415	5	0	0	2,420
ประถมศึกษาปีที่ 2	2,272	1	1	0	2,274
ประถมศึกษาปีที่ 3	2,269	2	1	0	2,272
ประถมศึกษาปีที่ 4	2,223	3	0	1	2,227
ประถมศึกษาปีที่ 5	2,299	1	1	0	2,301
ประถมศึกษาปีที่ 6	2,313	1	2	0	2,316
รวมประถมศึกษา	13,791	13	5	1	13,810
มัธยมศึกษาปีที่ 1	1,015	1	0	0	1,016
มัธยมศึกษาปีที่ 2	931	0	0	0	931
มัธยมศึกษาปีที่ 3	913	1	0	0	914
รวม ม. ต้น	2,859	2	0	0	2,861
รวมทั้งสิ้น	21,579	17	8	1	21,605

ตารางที่ 20 จำนวนนักเรียนจำแนกตามศาสนา แยกอำเภอ

อำเภอ/ศาสนา	พุทธ	อิสลาม	คริสต์	อื่นๆ	รวม
วังสะพุง	6,747	6	1	0	6,754
ภูกระดึง	3,593	3	1	0	3,597
หนองหิน	2,105	3	3	0	2,111
ภูหลวง	2,173	1	0	0	2,174
ผาขาว	4,025	2	2	0	4,029
เอราวัณ	2,936	2	1	1	2,940
รวมทั้งสิ้น	21,579	17	8	1	21,605

ตารางที่ 21 จำนวนนักเรียนพิการจำแนกตามประเภทความพิการ แยกระดับชั้น

ประเภทความพิการ	อนุบาล	ป.1	ป.2	ป.3	ป.4	ป.5	ป.6	รวมประถม	ม.1	ม.2	ม.3	รวมม.ต้น	รวมทั้งหมด
1.1	0	1	0	0	0	1	0	2	1	0	0	1	3
1.2	1	2	2	1	1	0	0	7	0	1	1	2	9
2.1	1	0	0	0	0	0	2	3	0	0	0	0	3
2.2	0	0	0	1	0	0	0	1	0	1	0	1	2
3	8	4	6	10	13	19	21	81	9	17	14	40	121
4	5	8	11	7	9	10	2	52	2	6	5	13	65
5	8	107	284	316	292	369	349	1,725	162	131	147	440	2,165
6	2	2	4	5	4	1	2	20	0	0	0	0	20
7	1	2	7	6	12	9	5	42	1	2	0	3	45
8	2	1	2	1	2	1	3	12	2	0	0	2	14
9	8	4	11	21	9	11	11	75	2	4	1	7	82
10	0	0	0	0	0	0	0	0	0	0	0	0	0
รวม	36	131	327	368	342	421	395	2,020	179	162	168	509	2,529

* ข้อมูลจากโปรแกรม SET วันที่ 12 มิถุนายน 2561

ประเภทความพิการ

- 1.บกพร่องทางการเห็น
 - 1.1 บกพร่องทางการเห็น (บอด)
 - 1.2 บกพร่องทางการเห็น (เลือนราง)
2. บกพร่องทางการได้ยิน
 - 2.1 บกพร่องทางการได้ยิน (หูหนวก)
 - 2.2 บกพร่องทางการได้ยิน (หูตึง)
3. บกพร่องทางสติปัญญา
4. บกพร่องทางร่างกายหรือการเคลื่อนไหว หรือสุขภาพ
5. บกพร่องทางการเรียนรู้
6. บกพร่องทางการพูดและภาษา
7. บกพร่องทางพฤติกรรมหรืออารมณ์
8. ออทิสติก
9. ความพิการซ้ำซ้อน
- 10.ไม่ระบุประเภทความพิการ

ตารางที่ 22 อัตรากำลังผู้บริหารสถานศึกษา ข้าราชการครู และบุคลากรทางการศึกษา จำแนกตามสายงาน แยกรายอำเภอ

อำเภอ	ผอ. สถานศึกษา	รอง ผอ. สถานศึกษา	ครูผู้สอน (ข้าราชการ)	พนักงาน ราชการ	ลูกจ้าง ประจำ	ลูกจ้าง ชั่วคราว	รวม
วังสะพุง	48	3	419	17	20	73	580
ภูกระดึง	21	-	191	10	10	34	266
ภูหลวง	17	1	142	3	6	17	186
ผาขาว	29	1	241	6	9	41	327
เอราวัณ	15	2	168	5	5	21	216
หนองหิน	14	-	122	6	7	22	171
รวม	144	7	1,283	47	57	208	1,746

* ข้อมูลจากกลุ่มบริหารงานบุคคล วันที่ 10 มิถุนายน 2561

ตารางที่ 23 จำนวนผู้บริหารการศึกษาและบุคลากรทางการศึกษา ที่ปฏิบัติงานในสำนักงานเขตพื้นที่การศึกษา

ตำแหน่ง / สายงาน	จำนวน (คน)
ผู้บริหาร	3
ศึกษานิเทศก์	11
บุคลากรทางการศึกษา	38
ลูกจ้างประจำ	5
ลูกจ้างชั่วคราว	14
รวม	71

ตารางที่ 24 จำนวนนักเรียนโรงเรียนสังกัดสำนักงานคณะกรรมการส่งเสริมการศึกษาเอกชน
จำแนกตามระดับชั้น

โรงเรียน/ ระดับชั้น	อนุบาล ประจันตะ ดะ	ประจันตะ วิทยา	วราช วิทยา	อนุบาล นารดา	อนุบาล ภูกระตัง	อนุบาล ณัฐพันธุ์ 3	อนุบาล ศุภกร ผาขาว	อนุบาล ณัฐพันธุ์ ภูหลวง	โพธิ วิทยา	หฤทัย คริสเตียน	รวม
เตรียม อ.	-	-	59	12	-	14	-	10	-	-	95
อ.1	57	-	153	32	28	30	3	29	-	78	410
อ.2	109	-	250	32	35	40	6	24	-	169	665
อ.3	117	-	317	20	29	43	2	19	-	222	769
รวม	283	-	567	96	92	127	11	82	-	469	1,727
ป.1	-	119	250	-	32	30	-	-	-	279	710
ป.2	-	106	273	-	40	24	-	-	-	252	695
ป.3	-	133	250	-	24	20	-	-	-	249	676
ป.4	-	103	246	-	31	24	-	-	-	221	625
ป.5	-	124	311	-	18	13	-	-	-	241	707
ป.6	-	98	244	-	21	12	-	-	-	246	621
รวม	-	683	1,574	-	166	123	-	-	-	1,488	4,034
ม.1	-	-	163	-	-	-	-	-	15	112	290
ม.2	-	-	140	-	-	-	-	-	11	98	249
ม.3	-	-	96	-	-	-	-	-	20	82	198
ม.4	-	-	73	-	-	-	-	-	5	-	78
ม.5	-	-	52	-	-	-	-	-	11	-	63
ม.6	-	-	35	-	-	-	-	-	9	-	44
รวม	-	-	160	-	-	-	-	-	25	-	185
รวมทั้งสิ้น	283	683	2,700	96	258	250	11	82	71	2,249	6,683

ตารางที่ 25 จำนวนนักเรียนโรงเรียนพระปริยัติธรรม แผนกสามัญ

โรงเรียน/ ระดับชั้น	วัดศรีบุญ เรืองวิทยา	วัดวังสะพุง พัฒนาราม	วัดศรี สุวรรณ วนาราม	โกวิท วิทยา	วัดศรี ภูกระดึง	วัดถิ่นฐาน รังสิตวิทยา	วัดขามชุม วิทยาสรรพ์	ธรรม นิเทศก์ วิทยา	รวม
ม.1	16	22	8	22	9	14	19	18	128
ม.2	41	32	23	38	18	34	23	28	237
ม.3	30	27	33	30	28	13	34	10	205
รวม	87	81	64	90	55	61	76	56	570
ม.4	0	11	-	-	-	17	20	13	61
ม.5	0	14	-	-	-	23	14	9	60
ม.6	0	13	-	-	-	8	13	7	41
รวม	0	38	-	-	-	48	47	29	162
รวม ทั้งสิ้น	87	119	64	90	55	109	123	85	732

ตารางที่ 26 จำนวนนักเรียนโรงเรียนสังกัดกองกำกับการตำรวจตระเวนชายแดน

โรงเรียน	โรงเรียน/ระดับชั้น	จำนวนนักเรียน
ตชด.บ้านวังชมภู	อนุบาล 1	6
	อนุบาล 2	7
	อนุบาล 3	9
	รวมระดับปฐมวัย	22
	ประถมศึกษาปีที่ 1	9
	ประถมศึกษาปีที่ 2	9
	ประถมศึกษาปีที่ 3	15
	ประถมศึกษาปีที่ 4	18
	ประถมศึกษาปีที่ 5	6
	ประถมศึกษาปีที่ 6	8
	รวมระดับประถมศึกษา	65
	รวมทั้งสิ้น	87

ตารางที่ 27 จำนวนนักเรียนโรงเรียนสังกัดองค์กรปกครองส่วนท้องถิ่น

โรงเรียน/ ระดับชั้น	เทศบาล วังสะพุง1	เทศบาลวังสะพุง 2 บ้านบึงไสล์	เทศบาลวังสะพุง 3 อนุบาล	ปวนพ พัฒนา	เหมืองแบ่ง วิทยาคม	รวม
อ.1	-	-	98	12	-	-
อ.2	-	-	81	34	-	-
อ.3	-	-	91	25	-	-
รวม	-	-	270	71		341
ป.1	102	-	-	22	-	-
ป.2	74	-	-	27	-	-
ป.3	81	-	-	15	-	-
ป.4	92	-	-	11	-	-
ป.5	83	-	-	27	-	-
ป.6	80	-	-	21	-	-
รวม	512	-	-	123		635
ม.1	-	127	-	-	104	-
ม.2	-	128	-	-	115	-
ม.3	-	124	-	-	93	-
ม.4	-	52	-	-	85	-
ม.5	-	33	-	-	70	-
ม.6	-	64	-	-	91	-
รวม	-	528	-	-	558	1,086
รวมทั้งสิ้น	512	528	270	194	558	2,062

หมายเหตุ - โรงเรียนเทศบาลวังสะพุง1,โรงเรียนเทศบาลวังสะพุง 2 บ้านบึงไสล์ ,โรงเรียนเทศบาลวังสะพุง 3 อนุบาล
สังกัดเทศบาลเมืองวังสะพุง
- โรงเรียนปวนพพัฒนา สังกัดองค์การบริหารส่วนตำบลปวนพ
- โรงเรียนเหมืองแบ่งวิทยาคม สังกัดองค์การบริหารส่วนจังหวัดเลย

ตารางที่ 28 จำนวนนักเรียนโรงเรียนสังกัดสำนักบริหารงานการศึกษาพิเศษ

โรงเรียน	โรงเรียน/ระดับชั้น	จำนวนนักเรียน
ราชประชานุเคราะห์ 52	ประถมศึกษาปีที่ 1	9
	ประถมศึกษาปีที่ 2	14
	ประถมศึกษาปีที่ 3	27
	ประถมศึกษาปีที่ 4	42
	ประถมศึกษาปีที่ 5	43
	ประถมศึกษาปีที่ 6	64
	รวมประถมศึกษา	199
	มัธยมศึกษาปีที่ 1	104
	มัธยมศึกษาปีที่ 2	117
	มัธยมศึกษาปีที่ 3	139
	มัธยมศึกษาปีที่ 4	43
	มัธยมศึกษาปีที่ 5	48
	มัธยมศึกษาปีที่ 6	61
	รวมมัธยมศึกษา	512
	รวมทั้งสิ้น	711

ตารางที่ 29 จำนวนนักเรียน แยกชั้น จำแนกรายอำเภอและรายโรงเรียน
อำเภอวังสะพุง

ที่	ชื่อโรงเรียน	อ.1	อ.2	อ.3	รวมปฐมวัย	ป.1	ป.2	ป.3	ป.4	ป.5	ป.6	รวมประถม	ม.1	ม.2	ม.3	รวมม.ต้น	รวมทั้งหมด	ครู	เกณฑ์ครูขาดเกิน
1	บ้านนาข้าแขง	0	7	8	15	9	6	11	10	4	10	50	0	0	0	0	65	3	0
2	บ้านห้วยผุก	0	3	3	6	7	3	4	2	5	5	26	0	0	0	0	32	5	4
3	บ้านนาหลวงยางเดี่ยว	0	21	26	47	29	23	26	34	29	26	167	0	0	0	0	214	9	-1
4	บ้านขอนแก่นโนนสวรรค์	0	14	14	28	25	20	19	17	33	19	133	19	16	11	46	207	14	0
5	บ้านน้ำทับ	7	5	3	15	11	12	10	6	11	9	59	0	0	0	0	74	3	0
6	บ้านแก่งหินกกระตอน	0	4	2	6	6	8	3	10	4	11	42	0	0	0	0	48	4	1
7	บ้านขอนแก่น	0	8	8	16	12	5	6	10	4	7	44	0	0	0	0	60	4	1
8	บ้านป่าบง	0	17	18	35	15	15	22	10	22	17	101	0	0	0	0	136	8	-1
9	บ้านโคกขมิ้น	0	13	5	18	16	10	13	10	11	23	83	8	7	10	25	126	14	0
10	บ้านหินเก็ง	0	0	26	26	13	24	23	17	18	21	116	0	0	0	0	142	7	-1
11	บ้านลาด	0	25	28	53	26	19	18	17	28	27	135	0	0	0	0	188	9	-1
12	บ้านกุดลั่นน้อยศิริ	0	2	9	11	6	17	12	15	10	15	75	0	0	0	0	86	8	3
13	บ้านโคกสว่างป่าไม้งาม	0	7	15	22	14	9	9	10	12	14	68	0	0	0	0	90	5	1
14	บ้านช้างนกจับ	0	7	5	12	2	6	9	7	9	5	38	0	0	0	0	50	3	0
15	ชุมชนบ้านทรายขาว	0	21	17	38	24	16	26	30	24	22	142	0	0	0	0	180	10	0

อำเภอวังสะพุง(ต่อ)

ที่	ชื่อโรงเรียน	อ.1	อ.2	อ.3	รวม ปฐมวัย	ป.1	ป.2	ป.3	ป.4	ป.5	ป.6	รวม ประถม	ม.1	ม.2	ม.3	รวมม. ต้น	รวม ทั้งหมด	ครู	เกณฑ์ ครู ชาติ ถิ่น
16	บ้านนาวิ้ว	14	17	21	52	29	11	19	13	14	20	106	18	19	12	49	207	13	1
17	บ้านบุงค้อ	0	0	0	0	5	7	2	7	2	2	25	0	0	0	0	25	3	1
18	บ้านกกซ้อ	0	6	13	19	1	2	7	6	6	6	28	7	6	6	19	66	10	5
19	บ้านแหวกฟากห้วยกุดตอเรือ	5	11	3	19	11	9	4	5	6	3	38	0	0	0	0	57	4	1
20	บ้านโพหนอง	0	1	7	8	5	2	8	9	3	7	34	0	0	0	0	42	3	0
21	บ้านน้ำค้อ	0	7	1	8	3	2	3	2	7	5	22	0	0	0	0	30	2	0
22	บ้านบุงตาข่าย	0	5	7	12	6	9	3	4	8	4	34	0	0	0	0	46	3	0
23	บ้านกุดโจ้ววังเตื่อ	0	2	1	3	4	2	6	5	4	2	23	0	0	0	0	26	2	0
24	บ้านปากปวน	0	21	29	50	25	24	25	39	26	33	172	32	24	40	96	318	16	0
25	บ้านวังแท่น	21	18	23	62	23	14	19	21	16	9	102	21	14	19	54	218	13	-1
26	บ้านผาน้อย	6	6	8	20	10	9	13	3	10	6	51	0	0	0	0	71	3	0
27	บ้านหนองขาม	6	3	6	15	4	4	4	4	7	5	28	0	0	0	0	43	2	-1
28	บ้านโคกแฝก	0	0	0	0	3	4	3	1	2	0	13	0	0	0	0	13	3	3
29	บ้านกุดแก	0	19	15	34	17	19	15	18	15	12	96	10	17	8	35	165	13	-1
30	บ้านโนน	5	12	7	24	9	7	7	2	11	9	45	0	0	0	0	69	4	-1
31	บ้านโนนกกจาน	7	6	15	28	5	12	14	6	15	12	64	0	0	0	0	92	4	0

อำเภอวังสะพุง(ต่อ)

ที่	ชื่อโรงเรียน	อ.1	อ.2	อ.3	รวม ปฐมวัย	ป.1	ป.2	ป.3	ป.4	ป.5	ป.6	รวม ประถม	ม.1	ม.2	ม.3	รวมม. ต้น	รวม ทั้งหมด	ครู	เกณฑ์ ครู ชาติ ถิ่น
32	บ้านโคกมน	0	31	35	66	23	30	30	24	23	27	157	29	35	37	101	324	17	1
33	บ้านนาแก	0	20	20	40	17	11	17	10	17	12	84	18	9	11	38	162	15	1
34	บ้านกกเกลี้ยง	0	0	1	1	1	3	2	4	6	2	18	0	0	0	0	19	1	1
35	บ้านนาอีเลิศ	0	5	8	13	8	5	3	4	6	4	30	0	0	0	0	43	3	0
36	ชุมชนวังสะพุง	0	44	57	101	121	98	98	109	113	86	625	0	0	0	0	726	31	-1
37	บ้านวังสะพุง	16	24	23	63	29	45	33	44	45	34	230	37	52	36	125	418	20	2
38	บ้านน้ำอ้อมเล่า	0	8	5	13	6	8	9	5	8	7	43	0	0	0	0	56	2	1
39	บ้านห้วยทรายคำ	19	21	12	52	11	13	13	4	14	17	72	0	0	0	0	124	6	-3
40	บ้านโนนสว่าง	8	13	11	32	11	7	21	11	8	4	62	0	0	0	0	94	5	0
41	บ้านดงน้อยโคกหนองแก	0	6	7	13	10	8	16	5	11	4	54	0	0	0	0	67	5	1
42	บ้านเล่า	0	2	9	11	6	3	7	7	8	8	39	0	0	4	4	54	9	6
43	บ้านกกบก	0	11	7	18	8	9	5	7	2	9	40	0	0	0	0	58	3	0
44	บ้านน้ำจันทร์	0	3	13	16	4	4	3	2	7	7	27	0	0	0	0	43	3	0
45	เจียรนวนนทอุทิศ 4 (บ้านหนองหญ้าปล้อง)	0	9	3	12	12	3	2	5	5	1	28	10	10	9	29	69	7	3
46	บ้านหมากแข้งกกกอก	5	8	4	17	4	4	3	7	6	8	32	0	0	0	0	49	3	1

อำเภอวังสะพุง(ต่อ)

ที่	ชื่อโรงเรียน	อ.1	อ.2	อ.3	รวม ปฐมวัย	ป.1	ป.2	ป.3	ป.4	ป.5	ป.6	รวม ประถม	ม.1	ม.2	ม.3	รวมม. ต้น	รวม ทั้งหมด	ครู	เกณฑ์ ครู ขาด เกิน
47	บ้านหนองจั่วเหล่าแปน	0	6	2	8	2	4	1	2	8	5	22	0	0	0	0	30	5	3
48	บ้านวังไทรโนนสมบูรณ์	0	9	11	20	21	12	7	14	9	14	77	19	13	13	45	142	13	3
49	บ้านหนองนอ	5	14	5	24	11	13	8	10	12	8	62	0	0	0	0	86	4	-1
50	บ้านหนองป่าค่าน	0	2	6	8	8	3	3	6	2	4	26	0	0	0	0	34	4	2
51	บ้านศรีอุบลพัฒนา	0	17	12	29	20	7	14	15	13	11	80	0	0	1	1	110	13	7
52	บ้านบึงสวรรค์	0	7	10	17	7	3	5	6	4	6	31	0	0	0	0	48	3	0
53	บ้านนาดอกไม้ มิตรภาพที่120ฯ	0	20	30	50	31	24	29	30	24	44	182	28	31	26	85	317	15	1
54	บ้านเหมืองแบ่ง	11	41	46	98	28	31	23	38	31	30	181	0	0	0	0	279	13	1
55	บ้านวังกกเคื่อ	0	23	23	46	23	27	22	17	14	20	123	16	19	12	47	216	15	0
รวม		135	632	703	1,470	797	705	737	736	772	738	4,485	272	272	255	799	6,754	418	

อำเภอภูกระดึง

ที่	ชื่อโรงเรียน	อ.1	อ.2	อ.3	รวม ปฐมวัย	ป.1	ป.2	ป.3	ป.4	ป.5	ป.6	รวม ประถม	ม.1	ม.2	ม.3	รวมม. ต้น	รวม ทั้งหมด	ครู	เกณฑ์ ครูขาด เกิน
1	ชุมชนบ้านผานกเค้า	16	21	15	52	24	30	19	21	15	15	124	17	7	13	37	213	13	-1
2	บ้านห้วยส้มใต้	0	14	16	30	18	15	17	10	8	17	85	19	17	5	41	156	11	-1
3	บ้านศรีรักษา	4	5	7	16	12	5	14	5	4	7	47	0	0	0	0	63	3	0
4	บ้านวังลานวังทอง	0	10	5	15	14	10	14	12	11	13	74	0	0	0	0	89	5	0
5	บ้านห้วยหมาก	0	6	1	7	4	8	3	9	9	7	40	0	0	0	0	47	3	0
6	บ้านผาสายยอด	4	6	10	20	12	14	15	10	16	17	84	0	0	0	0	104	6	0
7	บ้านชำไฮ	0	4	4	8	10	3	12	6	9	13	53	0	0	0	0	61	2	0
8	บ้านสงป่าเปลือย	0	3	15	18	8	12	2	4	4	6	36	0	0	0	0	54	3	0
9	อนุบาลชุมชนภูกระดึง	55	72	98	225	94	105	76	93	82	97	547	104	66	68	238	1,010	43	-3
10	บ้านทุ่งใหญ่	0	13	15	28	10	5	12	11	11	11	60	0	0	0	0	88	3	0
11	บ้านหนองชุมท่ายาง	0	5	5	10	7	8	6	8	10	10	49	0	0	0	0	59	4	1
12	ไทยรัฐวิทยา 49	0	14	13	27	8	10	18	12	9	10	67	0	0	0	0	94	5	0
13	บ้านนายาง	0	4	11	15	10	7	10	2	8	8	45	4	4	4	12	72	6	3
14	บ้านห้วยกะมะ	0	11	15	26	19	7	18	16	15	19	94	0	0	0	0	120	8	2

อำเภอภูกระดึง (ต่อ)

ที่	ชื่อโรงเรียน	อ.1	อ.2	อ.3	รวม ปฐมวัย	ป.1	ป.2	ป.3	ป.4	ป.5	ป.6	รวม ประถม	ม.1	ม.2	ม.3	รวม ม.ต้น	รวม ทั้งหมด	ครู	เกณฑ์ ครู ชาติ ถิ่น
15	บ้านนาแปน	0	23	31	54	16	27	13	17	16	22	111	19	16	14	49	214	15	0
16	บ้านนาโก	0	19	21	40	22	21	25	16	17	26	127	28	38	13	79	246	14	0
17	บ้านนายน้อยแสนสุข	0	8	5	13	8	9	2	3	7	10	39	0	0	0	0	52	2	0
18	บ้านพองหนีบ	0	8	12	20	6	9	8	7	9	9	48	0	0	0	0	68	3	0
19	บ้านอีเลิศ	31	18	25	74	18	20	20	24	18	20	120	22	11	20	53	247	14	-1
20	บ้านวังยาง	0	6	12	18	7	9	8	6	7	9	46	0	0	0	0	64	4	0
21	บ้านห้วยไผ่	0	15	16	31	11	12	15	11	12	12	73	0	0	0	0	104	5	-1
22	บ้านข้าบ่าง	0	5	6	11	7	8	9	2	7	6	39	0	0	0	0	50	1	0
23	บ้านผาซ้อง	5	2	4	11	3	2	2	7	2	3	19	0	0	0	0	30	2	0
24	บ้านห้วยส้ม	0	25	26	51	28	20	28	28	26	38	168	26	30	17	73	292	16	0
รวม		115	317	388	820	376	376	366	340	332	405	2,195	239	189	154	582	3,597	191	

อำเภอหนองหิน

ที่	ชื่อโรงเรียน	อ.1	อ.2	อ.3	รวม ปฐมวัย	ป.1	ป.2	ป.3	ป.4	ป.5	ป.6	รวม ประถม	ม.1	ม.2	ม.3	รวม ม.ต้น	รวม ทั้งหมด	ครู	เกณฑ์ ครู ขาด เกิน
1	บ้านปวนพุ	7	16	18	41	19	25	16	15	15	25	115	24	27	42	93	249	20	4
2	บ้านเหล่าใหญ่	3	9	9	21	6	8	8	8	7	12	49	0	0	0	0	70	4	1
3	บ้านหนองหมากแก้ว	12	9	6	27	10	14	8	9	7	6	54	0	0	0	0	81	2	-2
4	บ้านผาหวาย	19	14	19	52	17	6	11	21	9	8	72	0	0	0	0	124	6	-3
5	บ้านสวนห้อมผางาม	0	5	5	10	6	5	3	12	0	5	31	11	9	10	30	71	10	6
6	บ้านร่องป่าไผ่	0	0	0	0	1	6	1	3	3	1	15	0	0	0	0	15	2	1
7	บ้านตาต่า	19	19	18	56	13	17	10	14	11	11	76	9	6	11	26	158	7	-5
8	บ้านไร่พวย มิตรภาพที่ 18	15	10	12	37	4	15	13	10	10	9	61	14	16	16	46	144	12	-2
9	บ้านห้วยไม้เหนือ	2	6	8	16	8	15	15	11	16	11	76	0	0	0	0	92	4	0
10	บ้านห้วยเป้าเหนือ	13	8	7	28	8	11	8	9	7	11	54	0	0	0	0	82	4	-1
11	บ้านห้วยเดือน้อย	4	2	7	13	13	4	7	3	8	5	40	0	0	0	0	53	4	1
12	บ้านคูทองลานมันเหล็ก 160	6	4	10	20	2	3	9	8	8	12	42	0	0	0	0	62	6	2
13	ชุมชนหนองหิน	19	37	59	115	51	51	49	47	56	47	301	54	48	46	148	564	25	-1
14	บ้านห้วยไผ่ใต้	0	11	16	27	8	11	7	9	8	5	48	0	0	0	0	75	3	0
15	บ้านห้วยเตี๋ยโคกสว่าง	9	11	13	33	16	9	14	4	10	11	64	0	0	0	0	97	5	0
16	บ้านไร่ศรีอุบล	20	26	21	67	16	22	23	13	20	13	107	0	0	0	0	174	8	-1
รวม		148	187	228	563	198	222	202	196	195	192	1,205	112	106	125	343	2,111	122	

อำเภอภูหลวง

ที่	ชื่อโรงเรียน	อ.1	อ.2	อ.3	รวม ปฐมวัย	ป.1	ป.2	ป.3	ป.4	ป.5	ป.6	รวม ประถม	ม.1	ม.2	ม.3	รวมม. ต้น	รวม ทั้งหมด	ครู	เกณฑ์ ครู ขาด เกิน
1	บ้านแก่งศรีภูมิ	0	22	27	49	26	26	31	28	23	30	164	20	21	25	66	279	15	0
2	บ้านนาดินดำ	0	0	4	4	8	12	8	14	9	8	59	0	0	0	0	63	4	-1
3	บ้านสวนปอ	0	12	10	22	14	4	14	11	22	8	73	8	7	0	15	110	12	7
4	บ้านหนองบัว	0	31	31	62	40	31	32	36	39	33	211	15	29	12	56	329	16	0
5	บ้านหนองเขียด (เกษตรศาสตร์อนุสรณ์12)	0	2	4	6	0	3	2	3	3	1	12	0	0	0	0	18	2	1
6	บ้านหนองอีเก้ง	0	11	4	15	6	5	5	7	11	14	48	0	0	0	0	63	5	1
7	บ้านนาฝายนาโพธิ์	0	1	2	3	3	0	0	1	2	2	8	0	0	0	0	11	3	2
8	บ้านไร่สุขสันต์	0	9	3	12	13	10	9	5	7	9	53	0	0	0	0	65	4	0
9	บ้านโคกศรีเจริญ	0	13	21	34	20	17	12	11	16	22	98	0	0	0	0	132	9	0
10	บ้านเลยวังไสย์	0	11	16	27	15	11	16	14	11	15	82	7	6	2	15	124	12	-2
11	เลยตาตโนนพัฒนา	13	16	17	46	22	15	22	17	9	20	105	14	24	21	59	210	13	-1
12	ชุมชนบ้านหนองคัน	0	50	45	95	50	44	34	38	31	32	229	31	19	23	73	397	18	0
13	บ้านอุ่ม	0	19	17	36	15	15	17	19	25	19	110	0	0	0	0	146	9	0
14	บ้านนามูลตุน	0	11	10	21	15	12	10	7	13	9	66	9	13	14	36	123	11	-3

อำเภอภูหลวง (ต่อ)

ที่	ชื่อโรงเรียน	อ.1	อ.2	อ.3	รวม ปฐมวัย	ป.1	ป.2	ป.3	ป.4	ป.5	ป.6	รวม ประถม	ม.1	ม.2	ม.3	รวม ม.ต้น	รวม ทั้งหมด	ครู	เกณฑ์ ครูขาด เกิน
15	บ้านห้วยสี่เสียด	0	0	12	12	5	11	6	6	6	7	41	0	0	0	0	53	5	2
16	บ้านทรัพย์เจริญ	0	0	6	6	1	5	2	0	7	3	18	0	0	0	0	24	2	0
17	วังน้ำพุ	0	3	6	9	4	2	1	1	4	6	18	0	0	0	0	27	2	0
รวม		13	211	235	459	257	223	221	218	238	238	1395	104	119	97	320	2,174	142	

อำเภอผาขาว

ที่	ชื่อโรงเรียน	อ.1	อ.2	อ.3	รวม ปฐมวัย	ป.1	ป.2	ป.3	ป.4	ป.5	ป.6	รวม ประถม	ม.1	ม.2	ม.3	รวม ม.ต้น	รวม ทั้งหมด	ครู	เกณฑ์ ครูขาด เกิน
1	บ้านพวยเค็งสันติสุข	0	14	13	27	15	15	14	15	18	22	99	0	0	0	0	126	7	-2
2	บ้านหนองตานา	0	28	14	42	12	9	12	30	18	17	98	7	15	17	39	179	15	0
3	บ้านนาตาตสมสะอาด	0	8	13	21	18	10	16	14	21	17	96	21	18	15	54	171	12	0
4	บ้านหนองเต้หนองโก	0	15	28	43	15	10	16	11	19	16	87	0	0	0	0	130	5	-3
5	บ้านโนนสมบูรณ์โป่งสุวรรณ	0	14	18	32	17	13	19	9	17	10	85	0	0	0	0	117	7	1
6	บ้านหัวข้าว	0	3	8	11	6	4	3	8	6	2	29	0	0	0	0	40	3	1
7	บ้านนาเหมือดแอ่	0	11	9	20	7	10	9	8	7	10	51	0	0	0	0	71	4	0
8	บ้านท่าช้างคลองหนองฮีเข็ญ	0	17	32	49	15	21	25	13	27	20	121	12	15	16	43	213	15	1
9	บ้านโนนภูทอง	0	12	16	28	11	10	12	13	14	11	71	0	0	0	0	99	5	0
10	บ้านโนนปอแดง	0	41	65	106	75	62	52	57	45	67	358	55	39	39	133	597	26	0
11	บ้านนาล้อม	5	10	6	21	4	6	8	1	9	8	36	0	0	0	0	57	2	-1
12	บ้านโนนกกข่า	24	25	25	74	21	22	28	20	9	18	118	0	0	0	0	192	9	-1
13	บ้านห้วยไคร้	0	16	18	34	10	8	19	14	18	15	84	13	11	12	36	154	14	0
14	บ้านซำกกค้อ	0	9	14	23	15	17	20	15	13	14	94	0	0	0	0	117	8	2

อำเภอผาขาว (ต่อ)

ที่	ชื่อโรงเรียน	อ.1	อ.2	อ.3	รวม ปฐมวัย	ป.1	ป.2	ป.3	ป.4	ป.5	ป.6	รวม ประถม	ม.1	ม.2	ม.3	รวม ม.ต้น	รวม ทั้งหมด	ครู	เกณฑ์ ครูขาด เกิน
15	บ้านศรีวิไลท่าสวนยา	0	0	5	5	2	7	1	3	3	3	19	0	0	0	0	24	2	0
16	บ้านชำไคร้	0	7	5	12	4	8	3	7	7	3	32	0	0	0	0	44	3	0
17	บ้านโนนป่าซาง	0	25	27	52	31	19	25	24	32	28	159	23	21	17	61	272	16	0
18	บ้านห้วยกาบเปลือย	0	11	9	20	9	10	11	10	14	11	65	0	0	0	0	85	4	-1
19	บ้านห้วยเคื่องเหนือ	0	4	0	4	7	7	5	3	3	1	26	0	0	0	0	30	2	0
20	บ้านห้วยยาง	0	25	20	45	18	21	12	15	22	20	108	0	0	0	0	153	8	-1
21	บ้านโนนสว่างโสกนกไก่นา	0	10	23	33	7	10	11	16	15	17	76	0	0	0	0	109	6	0
22	เจ็ยรวนนท์อุทิศ 3	0	6	17	23	14	24	19	22	14	23	116	23	23	25	71	210	15	0
23	บ้านชำพร้าว	0	10	14	24	12	8	12	9	13	7	61	0	0	0	0	85	4	-1
24	บ้านเพิ่ม	0	30	24	54	33	26	21	29	35	28	172	19	14	28	61	287	19	3
25	บ้านโคกผักหวาน	0	0	6	6	4	0	5	1	3	3	16	0	0	0	0	22	2	0
26	บ้านหัวฝาย	0	8	10	18	5	10	8	10	5	7	45	0	0	0	0	63	4	0
27	บ้านแสนสุข	0	7	8	15	15	8	7	6	5	5	46	0	0	0	0	61	4	0
28	บ้านผาขาว	8	24	21	53	25	16	21	27	18	22	129	0	0	0	0	182	9	-1
29	บ้านดงน้อย	8	17	8	33	10	12	15	14	5	12	68	15	13	10	38	139	11	-3
รวม		45	407	476	928	437	403	429	424	435	437	2,565	188	169	179	536	4,029	241	

อำเภอเอราวัณ

ที่	ชื่อโรงเรียน	อ.1	อ.2	อ.3	รวม ปฐมวัย	ป.1	ป.2	ป.3	ป.4	ป.5	ป.6	รวม ประถม	ม.1	ม.2	ม.3	รวม ม.ต้น	รวม ทั้งหมด	ครู	เกณฑ์ ครูขาด เกิน
1	บ้านช้างปูน	1	4	6	11	4	4	4	9	4	7	32	0	0	0	0	43	2	-1
2	บ้านนาอ่างคำ	0	16	10	26	12	15	6	17	9	9	68	4	5	12	21	115	11	6
3	บ้านผาสายยอด	7	6	6	19	6	8	8	7	4	4	37	3	8	14	25	81	8	3
4	บ้านผาสะนา	0	2	2	4	5	5	4	6	8	5	33	0	0	0	0	37	4	2
5	บ้านนาอุดม	0	0	0	0	4	9	13	11	6	4	47	0	0	0	0	47	5	2
6	บ้านขาม่วง	7	6	8	21	5	5	3	6	9	8	36	0	0	0	0	57	3	0
7	บ้านห้วยปาน	0	7	5	12	6	7	5	6	7	11	42	0	0	0	0	54	3	0
8	บ้านหนองตุม	0	6	2	8	12	11	10	9	8	14	64	0	0	0	0	72	4	0
9	บ้านโนนสวรรค์	0	29	22	51	32	32	38	32	35	36	205	28	25	24	77	333	17	0
10	บ้านหนองใหญ่	0	17	16	33	20	15	9	15	23	16	98	20	9	8	37	168	14	0
11	บ้านเอราวัณ	78	86	146	310	136	123	126	109	106	107	707	0	0	0	0	1,017	40	-1
12	ผานาง-ผาแก้ง	5	4	6	15	5	9	11	6	3	4	38	0	0	0	0	53	3	0
13	โคกสง่า	0	10	16	26	20	12	15	14	14	15	90	7	9	5	21	137	12	-1
14	บ้านวังม่วง	0	29	28	57	36	41	34	31	41	35	218	0	0	0	0	275	12	0
15	บ้านโป่งศรีโทน	20	19	12	51	19	18	10	14	20	16	97	12	3	15	30	178	15	-1
16	บ้านวังเลาหัวฝาย	0	28	22	50	33	31	21	21	32	15	153	27	17	26	70	273	15	0
รวม		118	269	307	694	355	345	317	313	329	306	1,965	101	76	104	281	2,940	168	

คณะผู้จัดทำ

นายพลชัย ชุมปัญญา
 นายอนุพงษ์ ปรึบาล
 นายศักดิ์ชัย วายุวัฒนศิริ
 นางกฤษมา แก้วไชยะ
 นางสาวกุลธิดา สนธิมูล
 นางสาวขวัญจิรา พรหมใจ
 นางณัฐพร เสริมทรง
 นางสาวอรกัญญา ชมวงศ์

ผอ.สพป.เลย เขต 2
 รอง ผอ.สพป.เลย เขต 2
 ผู้อำนวยการกลุ่มนโยบายและแผน
 นักวิเคราะห์นโยบายและแผนชำนาญการพิเศษ
 นักวิเคราะห์นโยบายและแผนชำนาญการ
 นักวิเคราะห์นโยบายและแผนชำนาญการ
 นักวิเคราะห์นโยบายและแผนชำนาญการ
 ลูกจ้างชั่วคราว